



# - aktuelt

NR. 1

JANUAR 1978

10. ÅRGANG

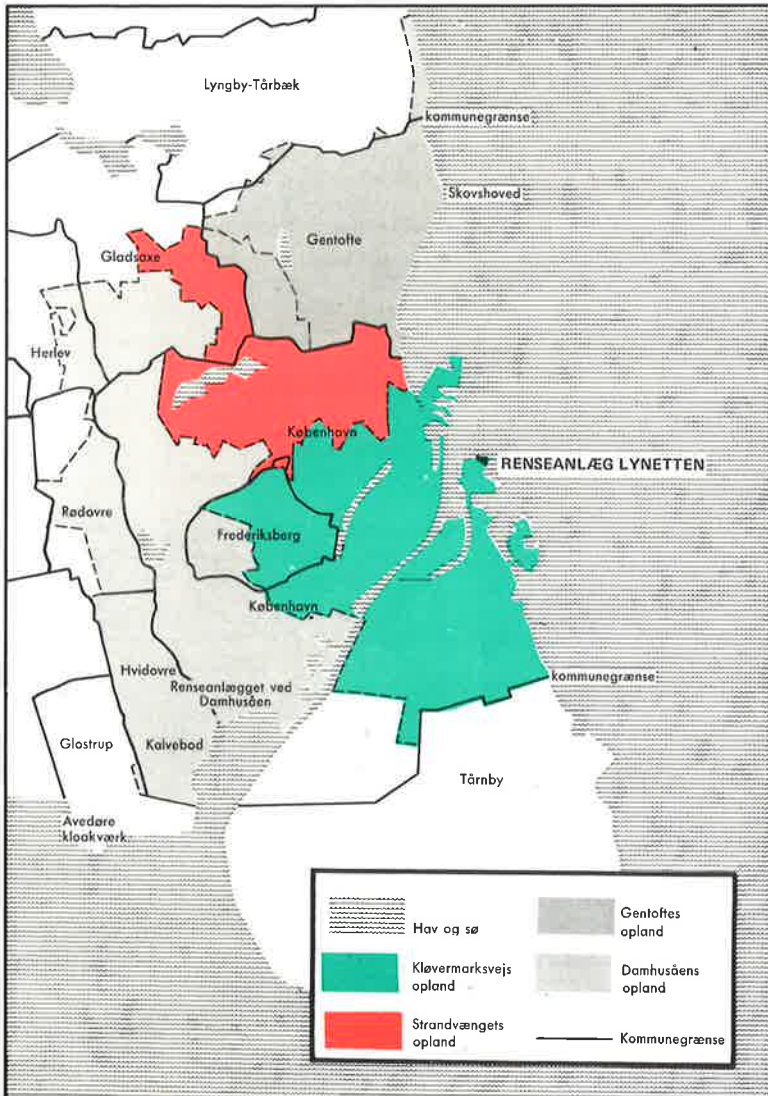

## K&L-aktuelt

Kemp & Lauritzen  
Roskildevej 12  
2620 Albertslund

### Ansvarsh. red.:

J. Hartvig

### I redaktionen

G. Riel  
E. Uth

### Layout:

P. Boesen

### Tryk:

K&L-tryk

### Inde i bladet

K&L bidrager til et renere Øresund!

Ordre-Tilbud-Arbejder

Orienteringsmøde for lærlinge

Personalia

Til idespalten

Miljøloven

Spar er trumf

Medarbejdervalg

Apropos vor telefontavle

El-ulykker stærkt dalende

### FORSIDEN



Plan over oplande for rensanlæg Lynetten og rensanlægget ved Damhusåen. (Se art. side 2).

# K&L bidrager til et renere Øresund!

ET RENERE ØRESUND, - - det er det, der er formålet med rensanlægget Lynetten, som efter planerne skal sættes i drift i foråret 1979. Anlægget vil være et resultat af en overenskomst af 1974 undertegnet af den svenske og den danske miljøminister og som pålægger regeringerne at sørge for at der inden 5 år fra overenskomstdatoen foretages en rensning af alt spildevand, der ledes ud i Øresund.

Tidligere i 1977 fik VTA en ordre på godt 700.000 kr. på udstyr (inkl. elektrisk og mekanisk montage) for vandtekniske målinger med komponenter fra afd. E., Hartmann & Braun. Udstyret sørger for niveaumålinger i spildevandet på dets vej gennem hele rensprocessen. Vi måler også »turbiditeten«, d.v.s. klarheden, eller rettere manglen på klarhed i spildevandet. I direkte forbindelse med rensanlægget leverer vi udstyr til måling af vandtrykket på pumpestationer rundt om i København.

Den i december-nummeret af K&L-aktuelt omtalte ordre til afd. A. på instrumentering til slamafvandings- og forbrændingsanlæg på Lynetten for de to tyske firmaer Lurgi og Passavant omfatter, foruden en stor instrumentleverance fra Hartmann & Braun, levering og montering af en 10 meter lang overvågningstavle, montering af følere, måleværddiomformere etc. på forbrændingsovnen og tilhørende aggregater, samt udførelse af installationerne på anlægget. Efter at spildevandet er blevet rensat, er der bl.a. noget slam tilbage, som først behandles tanke og filterpresser for derefter at blive forbrændt i ovnen. Hele denne process overvåges på vores tavle via instrumenter der hele tiden kontrollerer og regulerer mængde, tryk og temperatur. Et alarmanlæg fortæller øjeblikkelig såfremt noget er galt, f.eks. om temperatur er for høj, eller om en motor er gået i stå. Alle instrumenterne er desuden forbundet med et computeranlæg, således, at dette kan overtage styring og overvågning.

Montage på stedet forventes påbegyndt i april og anlægget skal være klar til funktionsprøving i oktober 1978.



Den 1. januar rejste 7 elektrikere med bådene til Oslo for at gå igang med montagearbejder på moduler til Off-shore-boringer, som fremstilles på et skibsværft. Det er vore kolleger SØNNICO i Oslo vi på denne måde assisterer. Det er muligt, at SØNNICO snart vil få brug for 5-6 mand til på arbejder i Egersund.

Rasmussen & Schiøtz har vi fået ordre på en udvidelse på børneinstitutionerne i Farum. Ca. 90.000 kr. Arbejdet er igang og ledes af o.mont. Hans O. Hansen og formand E. Uth.

For H. C. Ørstedsværket har vi fået ordre på ombygning af 3. sektion til ca. 300.000 kr.

Industriens Hus er endnu ikke blevet udbudt, men vi har dog fået overdraget rør-lægningsarbejder til ca. 100.000 kr. Arbejdet ledes af afd.ing. Holmstrøm og o.mont. Jørgen Jensen.

Cowiconsult, som lige er flyttet ind i »Teknikerbyen» skal udvide med 800 m<sup>2</sup> og vi er i fuld gang med el-arbejderne, som ledes af afd.ing. Holmstrøm, o.mont. F. Juul Jensen og formand Leif Jensen.

VTA har fået ordre på fjernstyrings- og computeranlæg til Åbenrå Kommune's vandforsyning. Ca. 735.000 kr. Med orden følger en service kontrakt på 5 år.



### SENESTE LICITATIONER

Dansk Søassurance  
K&L nr. 2 af 2 bydende  
billigste: kr. 1.188,930,00

Usserød Skole  
K&L nr. 2 af 5 bydende  
billigste: kr. 73.888,00

Børneinstitution på  
Frb. Gasværksgrund  
K&L nr. 6 af 12 bydende  
billigste: kr. 231.768,27

Kooperativ Byggeindustri  
K&L nr. 5 af 10 bydende  
billigste: kr. 131.705,00

Kbhvns. Universitet  
TV-antenneinstallation  
K&L nr. 2 af 6 bydende  
billigste: kr. 94.027,12

## ORIENTERINGSMØDE FOR LÆRLINGE

Fra Lærlingeklubben har vi modtaget:

»Klubmødet» mandag den 6. februar kl. 16.30 på Olgasborg vil væsentligst komme til at dreje sig om emnerne:

Lærlingeklubbens uddannelsesplan

og

Lærlingenes optagelse i Dansk El-Forbund

Som du kan se, er der 2 emner, der omhandler lærlingeproblemer, hvoraf det ene kun omhandler lærlinge hos K&L, medens det andet, nemlig: optagelse i DEF, vedrører alle lærlinge og svende. Emnet vil blive debatteret på svendenes klubmøde torsdag den 9. februar samme tid og sted. Her er du selvfølgelig også velkommen til at deltage.

Venlig hilsen  
bestyrelsen  
f. lærlingeklubben

# Personalia

## Jubilæum

I januar fejrede vi to jubilæer a 25 år, nemlig:



Overmontør Finn Petersen, d. 13. januar



Elektriker Wilhelm Nielsen, d. 16. januar

## Vi siger goddag til:

1.2. Jes Barsøe Jessen, ingeniør  
afd. VTA

## Vi siger farvel til:

13.1. Carsten Olver, ingeniør  
K. tegnestuen

31.1. Annette Boisen, assistent  
fakt. afd.

31.1. Jørgen Espersen, assistent  
bogholderiet

## Følgende er antaget i lære som elektriker i 2. halvår 1977.

Frank Hannibal  
Niels Jørgen Svendsen  
Finn Rygaard  
Michael Petersen  
Jesper Bavnhøj  
Finn Petersen  
Martin Lassen  
Michael Gelman  
Henrik Jensen

Hjertelig tak til direktionen, funktionærforeningen og tidligere kolleger i IA afd. V. Voldgade for alt det dejlige De glædede mig med til min fødselsdag.

Venlig hilsen  
Edith Hall

Gennem K&L-aktuelt vil vi gerne sende en hjertelig tak til alle medarbejdere, som glædede os med gaver og tilstedeværelse på vore jubilæumsdage.

Finn Petersen . Wilhelm Nielsen

## Til IDÉSPALTEN

er der kommet følgende indlæg:

Som profeten sagde: »Gir' du en kamel en smule at drikke, vil den have mere«. Dette gælder ikke kun dyreverdenen, - det er også ret menneskeligt. Resultatet er, at halvdelen af personalet er nødsaget til at tage en feriedag den 23. december, da mange har tradition for at fejre lillejuleaften med familie og venner, eller de skal ud at rejse eller ud at købe julegaver.

I mange år har det åbenbart været tradition, at firmaets julefrokost afholdtes lillejuleaftens dag. I lige så mange år har det formodentlig været ledelsens mening, at julefrokosten skulle være en fælles hyggelig sammenkomst, hvorfor ledelsen også har ydet tilskud til denne. Medarbejderne er naturligvis glade for dette tilskud til styrkelsen af det gode sammenhold, - men hvorfor bestemmer ledelsen, at det skal være den sidste dag før juleaften?

Det må vel være ledelsens mening, at så mange medarbejdere som muligt er i stand til at deltage i julefrokosten. Det vil derfor være ønskeligt om funktionærernes julefrokost, i lighed med smedenes, kunne finde sted på et tidligere tidspunkt op mod jul. Trods alt ville arbejdsindsatsen rimeligvis være den samme.

Margit Grand . Arne Kemp

# Miljøloven

## De nye regler om arbejdsmiljø endnu ikke færdige.

K&L-aktuelt har tidligere, ved Erik Uth, beskæftiget sig med den nye lov om arbejdsmiljø, som trådte i kraft 1. juli 1977. Der er tale om en rammelov. Men hvordan og hvornår kommer denne nye lov til at berøre os? Vi har spurgt afdelingsingeniør H. Holmstrøm, som siger:

Loven erstatter en række tidligere love, idet denne lov - med meget få undtagelser - gælder for alt arbejde, som udføres for en arbejdsgiver.

Da loven, som tidligere nævnt, er en rammelov og derfor meget generel i sin udformning, er der udsendt en lang række bekendtgørelser og meddelelser for specifikke arbejdssituationer. Der er dog endnu nogle områder, som der endnu ikke er udsendt retningslinier for, f. eks. »kontor og administration«.

Til at udfylde denne rammelov og ajourføre bestemmelserne, skal der oprettes 12 »branchesikkerhedsråd«, f. eks. for »bygge- og anlægsvirksomhed«, »jernindustri« og »butiksområdet«. Den ene halvdel af rådet skal repræsentere arbejdsgivere - og ledere, den anden halvdel skal repræsentere de ansatte.

Der er endvidere sket en ændring i reglerne for arbejde på søn- og helligdage. I den tidligere lov var arbejde på søn- og helligdage ikke tilladt, bortset fra nogle nærmere præciserede undtagelser, f. eks. fabrikker i drift. Den nye lov fastsætter, at de ansatte, inden for hver periode på 7 døgn, skal have et ugentligt fridøgn, der skal ligge i umiddelbar tilslutning til en hvileperiode. Det ugentlige fridøgn skal såvidt muligt falde på søndage og såvidt muligt samtidig for alle i virksomheden ansatte. Denne nye bestemmelse kan fraviges i nogle nærmere specificerede tilfælde, der stort set svarer til den gamle lovs undtagelser.

Som det fremgår af ovennævnte er helligdage ikke nævnt i den nye lov, ligesom der ikke mere skal søges om tilladelse til søndagsarbejde, når reglen om det ugentlige fridøgn overholdes. Der er dog mellem Klub K&L og firmaets ledelse enighed om, at muligheden for kommende søndagsarbejde løbende drøftes, - herfra dog undtaget force majeure-arbejde og aftalt vagtarbejde.

Hvad de forventede nye bekendtgørelser kommer til at betyde for sikkerhedsudvalgets arbejde og organisationsform er naturligvis svært at sige, men jeg tror, at f. eks. kontorområdet vil blive inddraget i arbejdet. Endvidere tror jeg, at udvalget vil blive yderligere inddraget i miljøproblematikken.

# ØD

— Folkens, sagde den meget demokratiske nye chef på det store hangarskib. I må forstå, at dette skib ikke er mit skib. Vi er alle fælles om det. Det er vort skib.

— Jamen sku' vi så ikke ta' og sælge det, lød det nedefra.



**SPAR ER TRUMF!**

Telefonen er fuldstændig uundværlig for vort daglige arbejde, og alle betragter det som en selvfølge, at man blot kan gribe telefonen, når noget ønskes oplyst, besvaret eller drøftet.

Men det er sikkert de færreste, der i det daglige gør sig nogen forestillinger om, hvad denne form for kommunikation egentlig koster. Jo - forresten! een gang i kvartalet måske. Når girokortet dumper ind ad brevsprækken derhjemme. Så er det sikkert ikke helt ualmindeligt, at der blandt familiemedlemmerne foregår en mindre drøftelse af, hvorvidt antallet af telefonsamtaler kan nedbringes i det kommende kvartal.

Nu er det jo normalt, at man på sin arbejdsplads spares for den slags problemer. Telefonregningen kommer bare til firmaet, som også sørger for betalingen.

For K&L betød det sidste år godt 200.000 kr. Det er meget naturligt, at man i det daglige helt glemmer, hvad det egentlig koster når der sludres lidt over telefonen. Men det kunne måske være meget rart at vide, hvad prisen rent faktisk er, når det tekniske vidunder tages i anvendelse.

### Nedsæt taletiden

I Danmark bliver telefonabonnenternes samtaler beregnet efter »Karlsson» - systemet, beskrevet kort og populært:

Der betales efter hvorlængde, og over hvor store afstande man taler. Tællerne på centralerne tæller sekunder, der sammenlagt bliver til betragtelige beløb i kroner.

Har man een gang stået på en af de store telefoncentraler, glemmer man aldrig lyden af de hundreder - ja tusinder af abonnenttællere, der jager rundt i de små metalkasser, frembringende et lydeligt og voldsomt hagljejr af tællerskridt. Det koster 20 øre pr. gang, at betale kontant ved næste kvartalsregning.

I hovedstadsområdet er taksten 20 øre pr. 130 sekunder. Ringer man ud over sit lokalområde, for slet ikke at tale om samtaler ud over landets grænser, da er der betydeligt færre sekunder for de 20 øre.

### Hvor meget er 130 sekunder?

Ovenstående afsnit er i taletid ca. 130 sekunder. Det er da en hel del ord, og mange telefonsamtaler behøver ikke at være meget længere - men desværre: de fleste er det. Private telefonsamtaler når de er korte, er OK, men når de udarter til længere familiepalavre, bliver de en belastning, ikke blot på telefonregningen, men også fordi telefonbordets ledninger optages så meget, at andre samtaler udefra og internt ikke kan komme igennem. Resultatet er ofte, at man må anskaffe sig flere ledninger, og de koster dyrt.

Brug derfor telefonen fornuftigt - tælpå før, under og efter samtalen, at tællerne tæller sekunder - det er altså dem, der koster de mange penge.



## Medarbejdervalg

... til bestyrelsen i K&L A/S

Det permanente valgudvalg som nedsattes i 1974 for valget af medarbejderrepræsentanter til bestyrelsen i 1974 vil i februar gå i gang med forberedelserne til valget i marts 1978.

Reglerne siger, at der skal afholdes valg hvert andet år, og det gælder både for medarbejderrepræsentanterne og for suppleanterne. Eftersom det sidste valg afholdtes i marts 1976, hvor Per Olesen og Jørgen Christiansen blev genvalgt til bestyrelsen, og hvor Leif Christensen blev genvalgt og Fredy Gaarde valgt som suppleanter, skal vi nu have valg igen.

Valgudvalget der er foranlediget nedsat af bestyrelsen, har i dag følgende sammensætning:

### Udpeget af Samarbejdsudvalget:

Fra elektrikerne:

Kjær Davidsen  
Leif Børgesen

Fra værkstedet:

Kurt Fauerholdt

Fra lærlingene:

Carsten Hjort Sørensen

Fra funktionærerne:

Thomas Jensen  
Ole Nordly

### Udpeget af bestyrelsen:

Otto Boesen, direktør  
Inge Garding, funktionær, afd. VTA

Datoen for valget samt fristen for anmeldelsen af kandidatnavne 21 dage før valget vil blive bekendtgjort i løbet af februar. Reglerne siger, at de hidtidige indvalgte kan genvælges. Alle som er lønmodtagere hos K&L A/S på valgdagen, er stemmeberettigede. Derimod kan kun medarbejdere, som har været ansat i virksomheden i et år og derover, vælges.

## Privatlivets fred

Nogle må på telefontavlen nøjes med forbogstav i fornavn, og andre (især hvis de hedder noget meget »kort») må godt få det fulde fornavn med. Dette gælder både mænd og kvinder. Men kvinder må åbenbart være at ligne med en vare, man skal være forsigtig med. Måske er der derfor, der er varedeklaration på det kvindelige personale, idet vi får en god information om, hvem der er fru, og hvem der er frøken. Så mangler vi bare at få at vide, hvem af fruene der er separeret, fraskilt eller enke, -måske gift igen, og hvor mange gange, -og hvem af frøkerne der lever i synd, og hvor mange børn de har.

Kan vi ikke få noget at vide om herrerne? - det ville være sjovt! Hvis dette ikke kan lade sig gøre, foreslås det, at alle kvindelige medarbejdere kaldes fru og alle mændene hr., eller at alle får et fornavn, som sammen med efternavnet siger en hel del.

Venligst

frue

## SPORTEN



Vi sku' hilse og sige at Bjørk Nielsen har det bedre.

# Antallet af el-ulykker stærkt dalende

## HFI-afbrydere utvivlsomt årsag til det reducerede ulykkesantal

Antallet af dødsulykker som følge af elektricitet er faldet stærkt. Det fremgår af en statistik for 10-års perioden 1966-1975, baseret på indberetninger til elektricitetsrådet om el-ulykker. Også det totale antal el-ulykker må betegnes som faldende, sammenholdt med, at elforbruget pr. indbygger i perioden er vokset fra 1800 til ca. 3300 kWh (kilowatttimer). Meget tyder på, at HFI-afbrydere har en væsentlig andel i det lavere ulykkestal. De begyndte at komme på markedet i starten af 1970'erne.

Det samlede antal, registrerede el-ulykker var i 1966/67, og i 1975 var det 95. I periodens første år mistede 13 danskere livet som følge af el-ulykker. I 1975 var der kun fire dødsfald. Det fremgår af statistikken, at alle fire dødsulykker er gået ud over ikke-fagfolk. To af dem kan føres tilbage til ufagmæssigt arbejde.

I ét tilfælde havde en forbruger selv monteret og anvendt en forlængerledning med hantik i begge ender. Vedkommende blev dræbt ved at berøre de strømførende stikben i den ene ende af ledningen,

mens stikproppen i den anden sad i den tændte stikkontakt. En mand blev i det andet tilfælde dræbt ved at røre ved et køleskab, der var ufagmæssigt repareret af en fagmand.

Det tredje dødsfald skyldes manglende vedligeholdelse. Et barn blev dræbt ved at berøre en defekt apparatkontakt på en støvsuger. Endelig blev en svejser dræbt, da han skulle skifte elektrode på sit svejseapparat. Dette sidste dødsfald må formentlig tilskrives uheldige omstændigheder.

En HFI-afbryder på el-installationen ville antageligt i de tre første tilfælde have kunnet afværge dødsulykkerne. HFI-afbrydere er indrettet, så de registrerer strømme, der går uden for det planlagte kredsløb og afbryder ved gruppetaflen inden for to tiendedele sekund. Det vil sige, før en strøm har nået at blive farlig for raske mennesker.

Til støtte for, at HFI-afbrydere har en stor del af æren for det lavere ulykkestal, at elektricitetsrådet fra den 1. januar 1970 indførte et krav om ubetinget ekstrabeskyttelse af el-installationer på byggeplad-

ser, hvor det fortinsvis er HFI-afbrydere, der anvendes. Medvirkende til dette krav var, at der forud for indførelsen af det var indtruffet fem el-dødsfald på byggepladser inden for godt et år. Allerede i 1970 reduceredes antallet af dødsulykker på byggepladser til ét. I 1974 og 1975 har der ingen dødsulykker været disse steder.

## Nytårs-hilsen fra amtsborgmesteren

Her ved årsskiftet vil det være på sin plads at fremdrage enkelte af amtsrådets mange opgaver i 1977.

Amtsrådet beslutter des at færdiggøre P  
hvidet



# - aktuell

NR. 2

FEBRUAR 1978

10. ÄRGANG

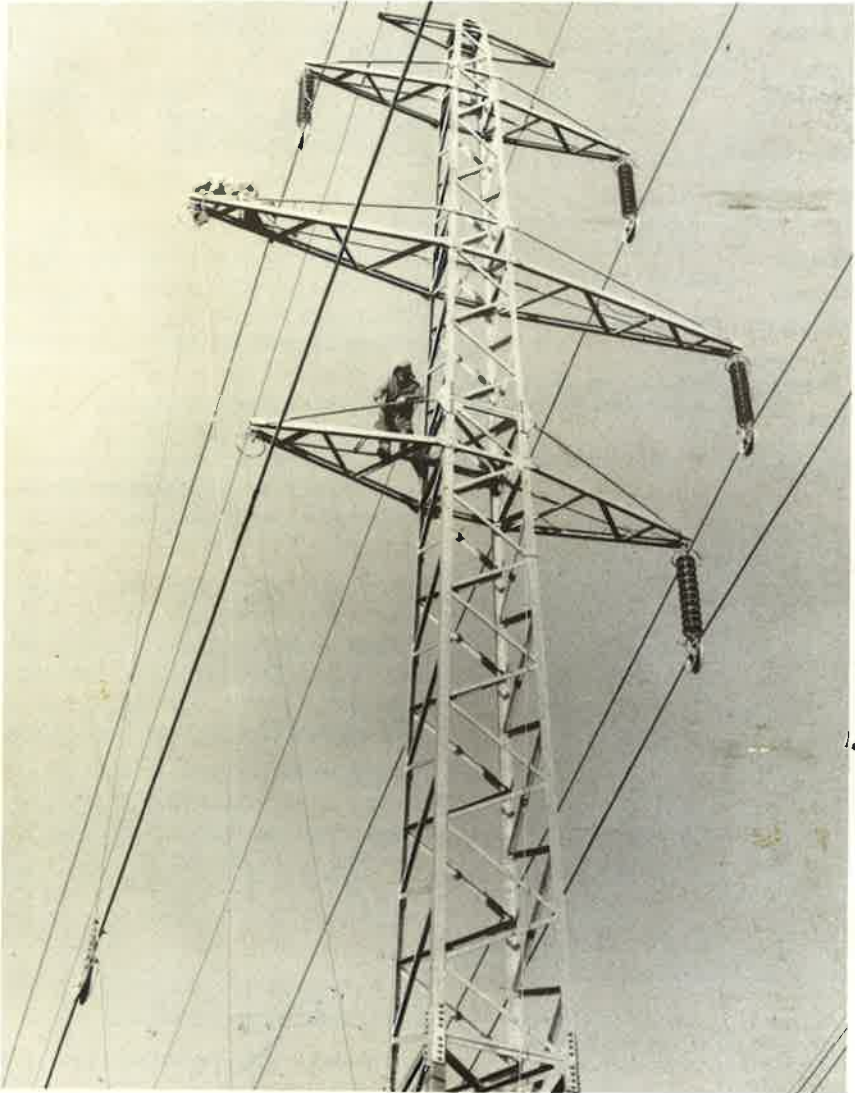

## K&L-aktuelt

Kemp & Lauritzen  
Roskildevej 12  
2620 Albertslund

## Ansvarsh. red.:

J. Hartvig

## I redaktionen

G. Riel  
E. Uth

## Layout:

P. Boesen

## Tryk:

K&L-tryk

## Inde i bladet

400 kV ledning over Sjælland

Ordrer-Tilbud-Arbejder

Personalia

SU-møde

Ishøj centret - en drønende succes

Bestyrelsen meddeler

Teknisk Leksikon

Sporten

## FORSIDEN

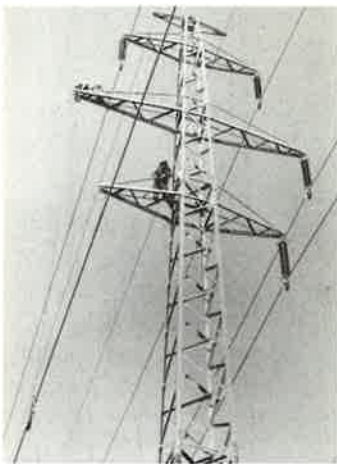

Folk fra afd. H. udfører ledningsarbejde i 42 meter høj mast på en hård vinterdag. (se art. side 2)

# 400 kV ledning over Sjælland

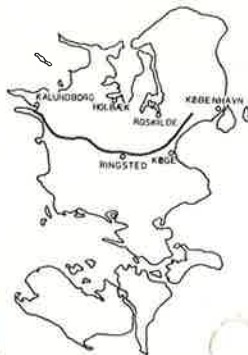

K&L skal i samarbejde med SEMCO og E. Rasmussen opstille og montere halvdelen af de 292 master til den 105 km lange højspændingsluftledning på 400 kV som skal strække sig fra Asnæsværket ved Kalundborg til transformestationen Hovegård 10 km vest for Ballerup. For K&L betyder det en ordre på godt 3,5 mio. kroner, som skal udføres af afd. H. Ud over denne entrepris giver vi ( i samarbejde med SEMCO og E. Rasmussen) i øjeblikket tilbud på trådtrækningen, der ligeledes er udbudt i licitation.

Det er de tre sjællandske el-forsyningselskaber NESAs, NVE og SEAS, som nu begynder opførelsen af dette projekt, som vil koste ca. 200 mio. kroner. Projektet har inden godkendelsen været behandlet hos myndighederne, således at planlægnings- og miljøhensyn er tilgodeset.

Gittermasterne, som er fra 48 til 63 meter høje, ankommer til brugsstedet i sektioner. For at undgå tungt maskineri, som ville resultere i markskader, bygges sektion oven på sektion ved hjælp af en 18 m høj hejsebom, som i mastens midte stadig kan flyttes opad med næste sektion.

Til dette specielle job må afd. H. foretage en anseelig investering i mobilt krangrej.

Entreprisen vil betyde en udvidelse af staben af luftledningsmontører.



Fra Foreningen Danske Olieberedskabslagre Ubberup v. Kalundborg har vi fået ordre på el-installationerne til ca. kr. 80.000. Arbejdet er igang og ledes af afd. ing. Neidhart og o.mont. Herluf Jensen.

Ved en offentlig licitation vedr. Værløse Hovedbibliotek blev vi billigst med kr. 188.000. Vi har nu modtaget telefonisk ordre. Arbejdet skal påbegyndes snarest og ledes af afd.ing. Engel og o.mont. Rygaard.

Fra Rasmussen & Schiøtz har vi modtaget ordre på udførelse af el-installationerne på "Aero-Chef" flykøkkenet. Ca. kr. 250.000. Vi er så småt igang med arbejdet, som ledes af afd.ing. Holmstrøm og o.mont. Rygaard.

I licitationen vedr. behandlingsinstitutionen på Irlandsvej på Amager blev vi nr. 2 af 19 bydende, med ca. 6,3 mio. kr. Nr. 1 lå på ca. 4,2 mio. kr. Der skulle stadig være en chance for ordre. Det dyreste tilbud (nr. 19) lå på ca. 7.7 mio. kr.

## ANDRE LICITATIONER

Behandlingsinstitutionen, Irlandsvej  
Svagstrøm

K&L nr. 8 af 23 bydende  
billigste: ca. kr. 175.000

IBM-kontorhus, Lundtofte

K&L nr. 6 af 6 bydende  
billigste:ca. kr. 6,8 mio.

Licitationen omfattede El, VVS og Ventilation

Fredericia Bryggeri

K&L nr. 2 af 5 bydende  
billigste: ca. kr. 1,5 mio.

Danmarks Radio, TVA  
K&L nr. 2 af 6 bydende  
billigste:ca. kr. 6 mio.

Prags Boulevard, Boligbebyggelse  
K&L nr. 3 af 6 bydende  
billigste: ca. kr. 3,5 mio.

Fredericia Bryggeri A/S  
K&L nr. 4 af 5 bydende  
billigste: ca. kr. 2.736.000

Jern- og Metalindustrien  
Ventilation/El

K&L nr. 3 af 3 bydende  
billigste: ca. kr. 146.000

Nordisk Insulinlaboratorium  
K&L billigst af 4 bydende med  
ca. kr. 576.000

De forenede Bryggerier  
K&L billigst af 2 bydende med  
ca. kr. 162.000

Hessensgade/Bremensgade  
Pris til Højgaard & Schultz  
K&L billigst af 6 bydende med  
ca. kr. 312.000

# Personalia

## Vi byder velkommen til:

- 1.2. Kirsten Mikkelsen, assistent, Fakt.afd.
- 1.2. Michael Eschen, ekspedient, Belysningscenter.

## I lære som elektriker:

- 1.2. Jesper Boel
- 1.2. Michael Hansen

## Vi siger farvel til:

- 28.2. Anders Illum Nielsen, tekn.ass. elev, VTA
- 28.2. Irene Busck-Nielsen, ekspedient, Belysningscenter.

## EN RUND DAG

- 19.3. fylder V. Hesselholdt, inst. lageret 50 år.



## Uddrag af referat fra ORDINÆRT SU-MØDE den 13. februar:

### Pkt. 2 Kommentarer til uafklarede punkter

pkt. 443. Ændring til dataaftale forslag.

Aa. Thomsen uddelte 2 skrivelser udarbejdet af V. G. Mehlsen og foreslog, at SU evt. nedfælder en konklusion.

P. Olesen anmodede om, at vente med det til næste SU-møde.

K. Svensson spurgte, om SU ville få indsigt i skrivelsens pkt. 14 om regnskabsoversigter og analyser.

Aa. Thomsen: Nej, - ikke generelt, idet det ikke er SU's opgave, at kontrollere firmaets drift i det daglige arbejde, såsom kostprisregnskaber, kreditor- og debitorbogholderi, rykningsprocedure etc.

P. Olesen spurgte om SU kan få oplysning om de enkelte anlæg.

Aa. Thomsen: Der køres ikke et analyse-regnskab for hvert enkelt anlæg på EDB-kun et kostprisregnskab. Enkelte anlæg kan, hvis det ønskes, evt. tages op til drøftelse i SU, såfremt det på væsentlige punkter afviger fra normalen.

pkt. 461. Spørgeskemaer

P. Olesen ønskede at gennemgå skemaet og spurgte, hvorfor firmaet er interesseret i om en medarbejder er gift eller ugift.

Aa. Thomsen: Ved anmeldelse om ulykker skal oplyses, om en medarbejder er gift eller ugift. Det er også nødvendigt at vide m.h.t. udlandsarbejder.

J. Svendsen: Oplysninger i de 2 første afsnit har vi p.t. i kartoteket, og da alle nyantagne udfylder et sådant skema, vil firmaet gerne have ført kartoteket ajour.

K. Svensson: En montør kan måske godt klare sig i det daglige med sprog, men det er ikke godt nok til, at der kan svares "ja" til spørgsmålet om sprogkundskaber. Ønsker om rejsearbejde kan også ændre sig med årene.

Aa. Thomsen: For at holde kartoteket ajour vil skemaerne blive udsendt til revision ca. hvert andet år.

H. Holmstrøm: Sikkerhedsudvalget ønsker oplysning om deltagelse i par.9-kursus.

Sv. Hansen: Et spørgsmål om luftledningsarbejde kunne ønskes.

Aa. Thomsen: Hvis SU kan gå ind for skemaet, må det kunne sendes ud til alle elektrikere i firmaet.

J. Svendsen udsender et ændret spørgeskema til alle SU-medlemmer.

### Pkt. 3. Orientering om beskæftigelse, tilbud og ordrer.

Aa. Thomsen oplyste, at anlægsafdelingen idag beskæftiger 201 elektrikere, 47 lærlinge og 2 arbejdsmænd. Der er ingen tegn på væsentlig nedgang.

Der har været folk i Norge i en kort periode.

I VTA er der fortsat god beskæftigelse.

Sv. Hansen: I afd. H. er aktiviteten ikke stor for tiden p.gr. af vejret. Der er ikke foretaget afskedigelser. Der skal antages nogle folk ca. 1. marts.

B. Nielsen: Værkstedet mangler nogle store ordrer.

Aa. Thomsen: Ordrebeholdningen i anlægsafdelingen er nu på ca. 40 mio. kr.

### Pkt. 4. Meddelelser fra klubberne hos K&L

pkt. 464. P. Olesen meddelte, at han var på kursus i uge 8.

### Pkt. 5. Meddelelser fra firmaet

pkt. 465. Lønstatistik

Aa. Thomsen: Iflg. firmaets lønstatistik for 4. kvartal 1977 foreligger der følgende gennemsnitstal:

Akkordløn kr. 54,65  
Timeløn kr. 42,95

For hele året 1977 er den gennemsnitlige:

Akkordløn kr. 50,17  
Timeløn kr. 42,60

P. Olesen efterlyste oplysninger om, hvor mange elektrikere der arbejder på henholdsvis timeløn, akkord og slumpakkord.

J. Svendsen undersøger.

### Pkt. 6. Meddelelser fra underudvalg.

pkt. 467. Ønskeseddel fra værktøjsudvalg

K. Svensson henviste til referatet fra sidste møde og efterlyste igen en liste over værktøj, der ikke normalt findes i A-kasser.

J. Svendsen mener ikke at en sådan liste kan bruges, medmindre den føres ajour hver måned, og det vil blive et stort arbejde. Iøvrigt er ønskesedlen taget til efterretning.

Aa. Thomsen: På de møder der har været afholdt for formændene, viste det sig, at disse var forbavsende godt orienteret om værktøj. Evt. kan "K&L-aktuel" bruges til at bringe metodetips. J. Hartvig vil meget gerne hjælpe med udformningen.

K. Svensson viste en brochure over "Jo-Jo" tromler med ca. 25 m ledning til en pris af ca. kr. 300 pr. stk.

J. Svendsen tog det til efterretning.

K. Svensson: Det må være et led i lærlingeuddannelsen, at få udleveret et prøveapparat. (Brunner).

J. Svendsen fastholdt, at det kun vil blive udleveret til lærlingene, hvis formændene skønner, at der er behov.

K. Svensson spurgte, om der er noget nyt om vibrationssvage maskiner.

J. Svendsen har prøvet forskellige fabrikater. Hvis vi skulle indkøbe den slags maskiner idag, ville det blive "Hilti's". Men for tiden har vi intet behov.

K. Svensson: Er der gjort noget for opklodsningmateriel til skurene?

J. Svendsen: Nej.

K. Svensson udtalte sin kritik om dette, og spurgte om firmaet har undersøgt noget om priserne for bedre faciliteter i skurene.

Aa. Thomsen: Der er ikke regnet på det endnu.

K. Svensson: "Skure, der kommer hjem gennemgås og reparerer" og ikke, som J. Svendsen's svar iflg. referatet fra sidste SU-møde: "Det vil vi så vidt muligt tilstræbe".

J. Svendsen: Nødvendige reparationer udføres. Men moderniseringen må i nogle tilfælde udsættes, til vognen igen er hjemme, - derfor formuleringen "tilstræbes".

E. Uth: Kan man ikke konsekvent tage et skur ad gangen?

Aa. Thomsen: Når et skur er taget hjem, og der bliver brug for et til en anden arbejdsplads, tages vort eget skur fremfor at leje et.

L. Børgesen: Låsene på skurene er under al kritik.

J. Svendsen: Det vil blive undersøgt efterhånden som skurene kommer hjem, idet vi vil prøve en anden type låsebeslag.

K. Svensson: Firmaet bør være mere opmærksom på, hvor det af hygiejniske grunde er påkrævet, at der findes sanitetsvogne.

H. Holmstrøm: Det er et spørgsmål om kr. og øre, både hvad angår anskaffelsen og driften af sanitetsvogne. Hvis arbejdstilsynet stiller krav om sanitetsvogne, kan vi bringe det videre til bygherren.

Aa. Thomsen: På de fleste store arbejdspladser er der altid bygget en skurby, hvor de sanitære installationer er tilstede. Firmaet vil kun stille sanitetsvogne til rådighed, hvor der er et absolut krav fra Arbejdstilsynet overfor K&L.

Næste SU-møde: Mandag den 10. april, kl. 14.



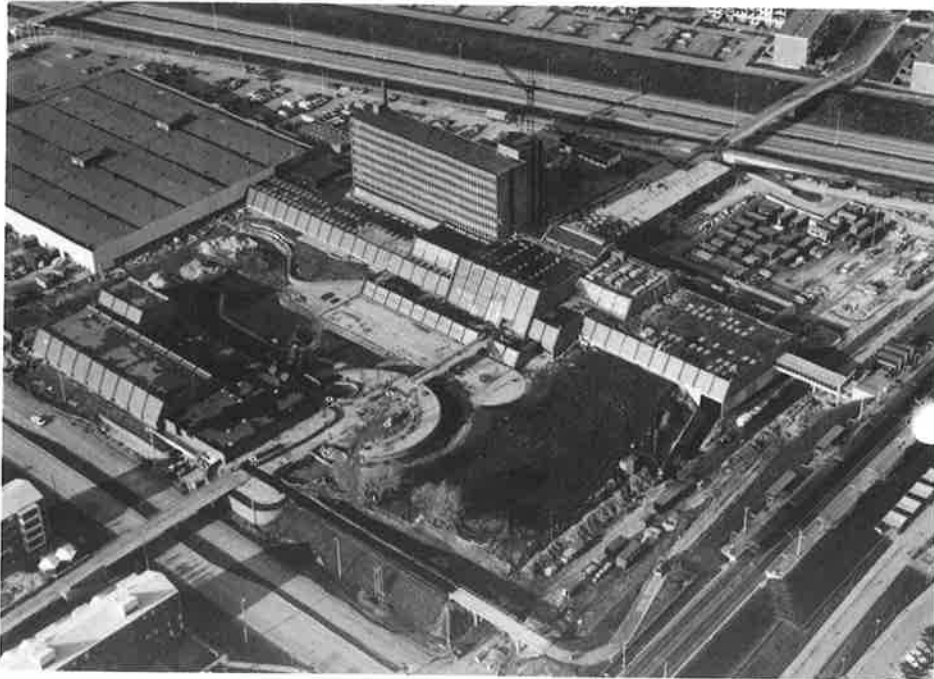

Billedet viser Ishøj Bycenter. Til venstre (med de skrå facader) ses Ishøj nye svømmehal. Bygningen umiddelbart ovenfor rummer "A til Z - familiemarked". Helt ude til højre i billedet ses den nye S-togs-station hvorfra en overdækket passage fører direkte ind til butikscntret.

## Ishøj centret - en drønende succes

For Dansk Totalentreprise er vi ved at være færdige med el-installationerne til Ishøj Bycenter. Vi startede i midten af maj 1977, og allerede i oktober kunne centret tages i brug. 15000 arbejdstimer er præsteret, og jobbet har andraget langt hovedparten af grundinstallationerne på selve butikscntret samt installationerne til de fleste af de enkelte butiksljemål. Der har været beskæftiget gennemsnitligt 20 elektrikere i perioden fra maj til oktober, - dog måtte vi i sidste fase sætte henved 40 mand ind. Vi har stadig et par mand på ekstraarbejder.

Nu er det spørgsmålet, om centret virker til de handlendes og forbrugernes tilfredshed. Og det gør det! - Allerede nu, kun 3 måneder efter "fødslen", betegnes centret som en drønende succes. En trafikanalyse på en ganske almindelig onsdag viste, at 13000 mennesker havde aflagt besøg, og den totale analyse har fået bygherren til foreløbig at beslutte en udvidelse på 25%, - måske 50% på længere sigt. Vi prøver fortsat på at gøre os gældende m. ht. vor eventuelle del af den nye entreprise.

## Bestyrelsen meddeler:

K&L A/S holdt ordinært bestyrelsesmøde den 24. januar 1978.

Direktionen redegjorde for selskabets aktuelle stilling og udsigterne for det kommende år.

Ørebeholdningen for de tre store afdelinger: anlægsafdelingen, højspændingsafdelingen og vandteknisk afdeling udgør ca. 75 mio. kroner tilsammen.

Der gives mange tilbud, men konkurrenceforholdene er stadig særdeles hårde.

Det forventes, at der i 1978 fortsat vil kunne beskæftiges mindst 200 elektrikere i anlægsafdelingen.

Der beskæftiges for tiden ca. 30 elektrikere i udlandet.

I højspændingsafdelingen forventes en beskæftigelse som i 1977.

Vandteknisk afdeling har stadig en meget stor aktivitet og er involveret i en række arbejder, som er på projektstadiet. Der arbejdes også med en del forskning, bl. a. i nye filtertyper.

Instrumentafdelingen, belysningscentret og el-Hjælp har vist en støt fremgang i 1977.

Bestyrelsen og direktionen besvarede de af medarbejderrepræsentanterne fremførte indlæg, bl. a. vedr. selskabets salg- og reklameindsats og ordrebeholdningens sammensætning.

I anledning af det forestående valg af medarbejderrepræsentanter udpegede bestyrelsen frøken Inge Garding og direktør O. Boesen som selskabets repræsentanter i valgudvalget.

## TEKNISK leksikon

tilgængeligt for K&L's medarbejdere

Bind nr. 5 er nu kommet, og dermed har vi det komplette leksikon i hus. Værkets fem bind rummer ca. 750 sider pr. bind og er tilgængeligt for K&L's medarbejdere. Henvendelse til direktionssekretariatet.

Teknisk Leksikon tjener følgende formål:

1. Giver eksakte oplysninger om den tekniske terminologi.
2. Giver den teknisk interesserede læser den viden, der er nødvendig for at kunne forstå og følge teknikken i dag.
3. Orienterer teknikeren om det tekniske niveau inden for et meget stort antal områder og om tendenser i udviklingen.

Værkets opbygning gør det lige så velegnet til systematisk gennemlæsning som til hurtig orientering.

Bind I Maskinteknik

Bind II Trafikmidler, Bygningsingeniørvæsen, Bygningshåndværk.

Bind III Matematik og Fysik, Svagstrøm, Stærkstrøm, Automatisering.

Bind IV Kemi og Kemoteknik, Hjælpefunktioner.

Bind V Registerbind, indeholdende ca. 20.000 opslagsord.

Teknisk Leksikon omfatter ikke historisk stof. Hovedvægten er lagt på de sidste ti års udvikling. Teksten uddybes med et rigt illustrationsmateriale, der udgør ca. 30% af hele værket. Forlaget og redaktionen agter at udsende supplerende stof efter behov, således at værket, som er lavet i løbbladsystem, kan holdes tidssvarende.

# SPORTEN

## FODBOLD-STATUS

Den 9. sæson står nu lige for døren med start omkring 1. april. Der er sket det helt nye, at begge vore oldboys hold er rykket nogle rækker op. 1. oldboys er nu i A-rækken, - den næstbedste, og oldboys 2 er i B-rækken.

I denne sæson er det 1. oldboys, som har fået navnet "superholdet".

1. holdet starter, som sidste år, i 2. division. Fodboldafdelingen ønsker de nye medlemmer velkommen.

Vedrørende den store Carlsberg-turnering, der går over 3 spilledage, ligger 1. holdet på en 5. plads i 1. division. 1. oldboys er nr. 2 efter 2 spilleomgange, og 2. oldboys ligger sidst. Indendørs-fodbold synes ikke at ligge så godt for vores hold. Vi mangler træning i dette spil, men til næste år håber vi at få stillet Carlsberg-hallen til rådighed til træning i både fodbold og badminton, - så det skal nok hjælpe. Foreløbig er ansøgningen afsendt.

## SLUTSTILLINGEN UDENDØRS 1977

### 2. division

K&L nr. 6 af 18 hold.

### C-rækken

Oldboys 2. nr. 1 af 18 hold.

Oldboys 1. nr. 4 af 18 hold.

Disse placeringer er de bedste i K&L-SPORT's historie. Vi har selvfølgelig det store ønske, at 1978 bliver endnu bedre.

Fodboldholdet i 2. division kan stadig bruge nogle gode spillere. Er du lige antaget i firmaet er du spilleberettiget. Du kan melde dig til FINN IVERSEN telefon: 02-84 56 29.

## STILLINGEN I BADMINTON

pr. 1. februar 1978

### G-rækken

1. holdet nr. 7, således:

1. IBBH	4	kampe,	7	points
2. SIEMENS	4	"	7	"
3. KHVI	4	"	5	"
4. Delfinen	4	"	4	"
5. PIF	3	"	3	"
6. HI	4	"	3	"
7. K&L	4	"	3	"
8. CI	4	"	2	"
9. BI	3	"	2	"
10. GNTA	4	"	2	"

### P-rækken

2. holdet nr. 6 således:

1. Dana Ford	3	kampe,	6	points
2. LK-NES	3	"	5	"
3. HI	4	"	5	"
4. Radiometer	3	"	4	"
5. KPF	3	"	4	"
6. K&L	4	"	4	"
7. TIF	4	"	4	"
8. RHB	4	"	3	"
9. Sadolin	4	"	3	"
10. SEKO	4	"	0	"

## GENERALFORSAMLING I K&L-SPORT

afholdes: tirsdag den 21. marts kl. 19.30  
i kantinen i Albertslund.

Dagsorden iflg. lovene.