

FODBOLDPROGRAM:

30/5	18,45	Fælled 4	HP68 - KL2
4/6	17,30	Kløvermarken	KL - Fisketorvet 2
	17,30	"	Vægterne - KL2
11/6	18,45	Valby	SMC3 - KL
13/6	18,00	Herstedøster	CPF - KL2
16/6	18,45	Kløvermarken	KL - Fiat Sport 2
18/6	17,30	"	KL2 - BSM
24/6	17,30	"	KGRI 2 - KL
25/6	18,45	"	SPI - KL2

Red.

Skovtur

Funktionærforeningens bestyrelse erindrer om skovturen den 7. juni. Afgang fra Vester Voldgade kl. 13,00.



I. Garding

A Propos skovtur !

Hvis funktionærforeningens bestyrelse skulle komme i bekneb for ideer til skovture, er det muligt, at redaktionen kan hjælpe i form af et lille citat. I Koustrups nydeligt ordnede arkiv for "Oldsager" finder vi denne lille meddelelse:

"Søndag holder Funktionærforeningen Skovtur "Ud i det Blaa". Prisen pr. Deltager bliver Kr. 5,00. Turen starter Kl. 8,55 præcis på Hovedbanegården. Mødested: i Forhallen til Afgangshallen ved Billetsalgene. Frokostpakke medbringes. Hjemkomst kl. 22,30. I Turen er indlagt en Spadseretur på ca. 8-10 km." bestyrelsen.

Vi er så letsindige at mene, at ovennævnte repræsenterer strålende ideer som (alt ef-

ter smag og behag) med fordel kunne tages op. (Måske med undtagelse af "Hjemkomst kl. 22,30").

Til fuld belysning af dette, må vi hellere nu fortælle, at skovtursnotitsen havde følgende overskrift:

SKOVTUR DEN 4. JUNI 1944

Altså, kan turen ud i det "BLAA" om få dage fejre et pænt rundt jubilæum. Forøvrigt var underholdningden gang ikke så dyr som nu, - tænk på, at der i de nævnte kr. 5,00 pro persona var indlagt underholdning ved et K&L sangkor som (vel nok ikke på et for sent tidspunkt) afsang et repertoire af de i vinterens løb med flid indstuderede sange.

red.



Personalenyt

RUNDE DAGE

Inspektør J. Nielsen fyldte 70 år den 15. maj.

Montør Harald Svendsen 40 års jubilæum den 10. juli.

Afdelingschef F. Dietz 40 års jubilæum den 26. juni.

Frk. S. Volquartz fylder 75 år den 31. maj.

Fhv. værktøjsforvalter C. J. Person fylder 75 år den 28. maj.

TILTRÆDELSER

Ing. K. Modarress ansat 13/3 i V.T.A.

Teknisk tegner N. Kommar ansat 1/5 i V.T.A.

Ing. L. Flensted ansat 15/4 i konstruktions-tegnestuen

E. D. B. assistent Alex Nielsen ansat 14/4

Fru Lis Kofoed ansat 21/4 som vikar lønningsafd.

FRATRÆDELSER

Overmontør G. Ystrøm 30/4, efter 46 års ansættelse

Ing. R. Stavø 30/4 (V.T.A.)

Ansvarshavende redaktør: J. Hartvig. I redaktionen: G. Riel, B. Christensen.

6 Kemp & Lauritzen, V. Voldgade 9, 1552 V.



Overmontør G. Ystrøm er officielt fratrådt den 30. april 1969 efter næsten 50 års virke for K&L. Ystrøm kom første gang som elektriker til K&L i 1919 og deltog gennem årene i mange store arbejder overalt i landet. I 1948 kom han ind på kontoret i Vester Voldgade som assistent for daværende overmontør Hartig Nielsen og blev i 1950 udnævnt til overmontør. Derefter ledede Ystrøm en række store arbejder omfattende såvel industri som boligbyggeri, hvoraf følgende kan nævnes: Ferrosan, Crome & Goldschmidt, Korsør Glasværk, Hånd i Hånd, Silo i Bandholm, Brøndbyparken, Kongegården-Tværhuset, Borgergade-Hindegade, m. fl.

Ystrøm har altid forstået at omgås mennesker, såvel kunder som medarbejdere i K&L hvorfor han uden tvivl vil blive savnet af mange. For ikke at overgangen til et velfortjent otium (Ystrøm er fyldt 75 år) skal blive for brat, har Ystrøm lovet at give et lille nap med ved afviklingen af nogle arbejder, ligesom Ystrøms afløser har fået løfte om altid at kunne søge bistand, når erfaring og kendskab til kundeforhold kan være til hjælp.

Aa. Th.



- aktuelt

Nr. 1

MAJ 1969

I. ÅRGANG

Et Firmablad - hvorfor ?

For at have et middel til udveksling af en så bred og aktuel information som muligt om de emner og begivenheder, der må have interesse for samtlige medarbejdere i K&L!

Hermed "K & L - aktuelt" Nr. 1.!

Det lille blad vil udkomme sidst i hver måned, og for at kunne nå ud til alle så præcist som muligt, vil det blive lagt i lønkuverterne til alle ugelønnede og i kuverterne med gageafregninger til alle månedslønnede medarbejdere.

Bladet skal være et frit forum, og det må derfor nødvendigvis reflektere så mange synspunkter som muligt. Det er således ikke redaktionens mening, at "K&L-aktuelt" kun skal skrives for, men i stigende udstrækning af medarbejdere, og vi må derfor sætte vor lid til, at det bliver netop Deres bidrag, stort eller lille, brev, artikel eller spørgsmål af saglig karakter eller en

lille morsomhed, der vil bidrage til at danne det samlede billede af en stor og aktiv gruppe medarbejdere, der har noget at sige hinanden.

De indlæg, som redaktionen finder egnede til offentliggørelse i bladet, kan udmærket være signeret med et mærke, som i så fald vil blive brugt som underskrift, men redaktionen må kende den, der skriver, da anonyme bidrag almindeligvis ikke bliver optaget.

Bladet vil eksempelvis kunne behandle følgende emner: Alm. K & L information, klubmeddelelser, meddelelser fra funktionærforeningen, K&L-Sport, notitser om nye medarbejdere, korte artikler om de enkelte afdelingers arbejds måde og vareudvalg, afgivne tilbud, nye arbejder, rejser, kurser, K&L-udstillinger, interviews, indlæg i almindelighed, runde dage.

Redaktionen.

Kemp & Lauritzen er som håndværksfirma med ingeniør- og salgsafdelinger af en sådan art, at store grupper af firmaets medarbejdere må have deres daglige arbejde udenfor firmaets domicil, - på arbejdspladser, i filialer, på rejser eller tilsyn og derfor kan føle sig uden rigtig kontakt med, hvad der sker i firmaet. Samtidig medfører firmaets størrelse og opdeling i afdelinger, at en medarbejder ofte kun ved meget lidt om, hvad der sker i en anden afdeling end den, hvori han selv har sit virke.

Der er derfor opstået et behov for et organ, som kan virke som informationsmiddel og samtidig som bindeled mellem alle, som er tilknyttet K&L.

Dette nye blad "KL-aktuelt", som De nu har i hånden, er

startet som et forsøg på at imødekomme dette behov, og det er vort håb, at det meget hurtigt vil blive en naturlig og levende del af firmaets virke og give alle en fornemmelse af at være deltager i en vidtspændende men også en samarbejdende enhed såvel indadtil som udadtil.

Direktionssekretær J. Hartvig vil indtil videre virke som redaktør og vil selv søge at indsamle stof, men vil også modtage og redigere det stof, som vi håber kommer fra medarbejderne.

En redaktionskomite, bestående af to medarbejdere, vil blive etableret og vil sammen med redaktøren gennemgå det indsamlede materiale.

Kemp & Lauritzen
O. Boesen



K & L i Bellacentret

K&L's belysningsafdeling var fra 18. til 27. april repræsenteret med en stand på udstillingen "Byggeri for Millioner". De besøgende har retfærdigvis udtrykt begejstring for standen, som var nydeligt udført, og som tiltrak sig god opmærksomhed.

Det var K&L's udendørs belysnings-program fra "BEGA" i Tyskland, der vistest, samt vort tekniske indendørs-program fra "HØVIK" i Norge. Der sås forøvrigt også et fikst lysrørselement til køkkener "KØKKENPERLEN" med indbygget radio, som K&L har fået forhandling af fra det svenske firma "LUMATIC". Fr. Garding, Norden Andersen, K.B. Madsen og Folkman, som på skift passede standen, vendte hjem med mange henvendelser fra såvel konsulenter som rådgivende ingeniører og arkitekter.

red.



K&L-SPORT

Her er de - de to friske initiativtagere til "K&L-SPORT". Fra venstre: Carl Henriksen og Finn Iversen i deres nye K&L trøjer.

"K&L-SPORT" kom til verden den 6. februar ved et stiftens-

de møde i kantinen i Albertslund. Bestyrelsen ser sådan ud:

formand:

Carl Henriksen,
V.V. Anlægsafdelingen

næstformand:

Finn Iversen,
V.V. Anlægsafdelingen

kasserer:

Inge Garding,
V.V. forretningen

sekretær:

Lise Lotte Madsen,
Albertslund, Kantinen

best. medlem:

Verner Nissen,
Albertslund, Lageret.

Man må vel undre sig over, at det gode initiativ har været så længe undervejs, når K&L efterhånden tæller over 800 medarbejdere. Nå, - men til lykke! "K&L-SPORT" er allerede godt igang. Medlemstallet er lidt over 40, men der er plads til mange flere. Efter en kort indendørs sæson på Valby Skole trænes der nu fodbold hver mandag kl. 17 til 19 i Valby Idrætspark (omklædningsrum nr. 5).

"K&L-SPORT" deltager i firmaturneringen med hele 2 hold. Hold 1 var første gang i ilden den 11/4 mod "Danbritkem". Sejr til os 3-0. Finn Iversen beretter: "Vi havde meget spil i marken, men der blev brændt mange chancer. Efter 20 min. spil gik der hul på bylden og Jørgen Petersen scorede K&L's første mål. Halvlegen endte 1-0. I anden halvleg gik det endnu bedre. Efter 10 min. spil fik vi tilkendt straffespark, som desværre blev brændt af B.N., men 5 min. senere fik vi mål nr. 2 ved F.J. Straffespark nr. 2 kom

ca. 5 min. før tid. 3-0 - alt i alt en god premiere for "K&L-SPORT", samt ros til samtlige spillere.

Tirsdag 15/4 skulle K&L 2. hold have spillet den første kamp mod Viggo Dencker. Kampen blev aflyst på grund af dårligt vejr og spilles senere.

Hold 1's næste kamp spillede mandag 21/4 i Valby mod "Delfa", som blev slået med 6-0 efter 1-0 ved pausen. I 2. halvleg gik det stærkt, 5 mål, samt 7 til 8 bolde på træværket. Forsvaret skal have ros for sit gode og solide spil. Endnu har de holdt "buret" rent. Summa summarum, efter 2 kampe har vi 4 points samt en flot score på 9-0.

Medens disse linjer skrives, meddeles sidste nyt i denne omgang, nemlig at K&L's 1. hold den 25/4 har slået "Storno" 2 med 8-1.

Herefter bliver resultatet: K&L 3 kampe 17-1, målscore 6 points.

Til de der ikke spiller bold! Kom og se på, og vær med til at heppe holdene op.

Det er forøvrigt billigt at være medlem af "K&L-SPORT": pr. kvartal for aktive kr. 30,00, (læringer kr. 6,00), og for passive kr. 15,00.

Bestyrelsen arbejder med planer om at oprette andre afdelinger, f. eks. gymnastik, bordtennis og håndbold, men sådanne planers skæbne afhænger af en vis forhåndsinteresse. De, der endnu ikke er tilmeldt "K&L-SPORT", skulle prøve at sludre lidt med et af bestyrelsesmedlemmerne.

HUSK

På arbejdspladser, hvor der er oplag og skilte med påskriften

"HJELM PÅBUDT"

skal alle medarbejdere, som opholder sig på pladsen, bære hjelm.

På sådanne arbejdspladser er det Direktoratet for Arbejdsbeskyttelse, der for sikkerheden kræver, at der bæres hjelm, og det er behæftet med bødestraf, hvis ikke påbuddet følges.

Vær opmærksom på, at også på andre arbejdspladser kan det have sikkerhedsmæssig betydning at bære hjelm.

(Uddrag af Sikkerhedsregulativ nr. S.4/68).

red.

* *



K&L-SPORT

Finn Iversen er en flittig og oplagt sports-korrespondent til *K&L-aktuel*. Redaktionen har således meget sportsstof at vælge imellem, og vi håber let lykkes os at yde nogenlunde retfærdighed til K&L-Sport ved sorteringen af dette stof

Åbenbart har K&L's 1. hold sine kronede dage. Holdet ligger pr. ult. maj nr. 1. i F-rækken med 14 point for 7 vundne kampe ud af 7 spillede. I denne serie befinder sig bl.a. SMC, LK, FIAT og Storno.

Knap så godt går det med 2. holdet, som i sin række ligger næstsidst, så vi har fundet ud af, at det må være det hold, vi må opmuntre ved at bringe et billede.



I baggrunden ses det nye Rigshospital, hvor flere af holdets spillere til daglig er beskæftiget for K&L. Og så har vi fået en "fiks" ide, - vi vil ikke sætte navne under. De læsere der interesserer sig herfor, viser bedst denne interesse ved at gå ud og sparke med, eller i det mindste at komme ud en gang imellem og se på til opmuntring for holdet, og så kommer det der med navnene af sig selv.

K&L's 1. hold.
K&L I. var i ilden 30.4. mod LK II. Det var en spændende kamp.

Især i 1. halvleg, hvor der sås godt spil på begge sider. Det var K&L der kom foran 1-0 ved Kurt Nielsen, og mod slutningen af halvlegen scorede LK til 1-1. I 2. halvleg begyndte K&L at røre på sig, og det blev til 4 mål mere. 2 ved Willy Mortensen, 1 ved Leif Christensen og 1 ved Finn Iversen.

Den 9.5. spillede holdet mod CMC. Sidsnævnte blev sendt hjem med et nederlag på 11-0.

Den 14.5., mod SIK, ligeledes et hidtil ubesejret hold. Kampen var spændende til langt ind i 2. halvleg. SIK kom aldrig igennem K&L's solide forsvarsmur. 6-0 til K&L. SIK's mål blev scoret på et straffespark.

Den 21.5. spillede mod CS. Vi mødte med et stærkt svækket hold, hvilket heller ikke kunne skjules. Trods alt havde vi 90% af spillet, men ind ville bolden ikke. Der var masser af bolde uden om og over, og på selve "træværket" - et resultat af, at CS konstant havde 7 mand stående som forsvar. Da der var 5 minutter tilbage lavede K&L efter klumpespil en hasarderet tilbagelægning, men vor gode målmand Mogens Larsen klarede skærene, og lige efter styrtede Leif Christensen i venstre side ned mod CS's mål og scorede 1-0.

K&L's 2. hold.
En serie nederlag, som ikke er særlig oplivende at skrive om. Den på grund af regnvejrstørst udsatte kamp mod Viggo Dencker spillede den 12.5. Den var slet ikke uden spænding, især ikke efter at Carl Henriksen havde scoret vort første mål i denne turnering. Målet var et frispark i højre side af straffesparksfeltet, men glæden og dermed spændingen varede kun 10 min. for da begyndte V.D. at spille til, og vi måtte gå hjem med et nederlag på 1-6.

Kampen den 7.5. mod vore naboer Kodak blev udsat på grund af regn.

Efter 5 kampe ialt har KL2-0 po-

ints og en målscore på 2-29.

Den faste stab på K&L's 2. hold gør virkelig noget ved det, men bliver nu og da svigtet af kammerater, der blot udebliver.

Personalenyt

NYE SVENDE.

Følgende fhv. elektrikerlærlinge fik deres svendebreve:

den 31.5.1969.

Martin Huusfeldt Sørensen
Peter Lundov.

den 30.6.1969.

Per Christensen

Redaktionen ønsker TIL LYKKE!

TILTRÆDELSER.

Fru Alice Flink
ansat d. 12.5, som assistent i indkøbsafdelingen.

Ros + Ris

Hvem tænker på julen i øjeblikket? - sikkert ikke ret mange af K&L's medarbejdere, men alligevel vil jeg

citere lidt af "Peters Jul", nemlig: "Jeg glæder mig i denne tid", og jeg vil tro, at der er mange som glæder sig over det nye *K&L-aktuel* som har set dagens lys til gavn og glæde for alle K&L-medarbejdere. Efter at have læst det første nummer, synes det som om redaktionen har lidt vanskeligt ved at følge med i prisudviklingen, idet belysningsafdelingens udstilling i Bella-centret er benævnt som "BYGGERI FOR MILLIONER". Byggebranchen regner idag ikke med småpenge, for udstillingen hed: "BYGGERI FOR MILLIARDER".

F.G.

Kære Freddy Fræk!
Tak for verset, - og så har vi forøvrigt nu fået repareret skrivemaskinen.

Red.

Stof!

til næste nummer af *K&L-aktuel* skal være redaktionen i hænde senest 1. juli.

★ ★ ★

Who is Who ? I REDAKTIONSKOMITEEN.



Benny Christensen

Montør.
Til daglig travlt optaget på Rigshospitalet.

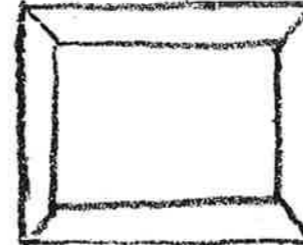

Gerda Riel.

Indkøbsafdelingen.
Vi har endnu ikke fundet netop DET billede, der yder fruens udseende fuld retfærdighed. Ak, ja sådan er piger, - men tag ind og se på hende.

Ansvarshavende redaktør: J. Hartvig. I redaktionen: G. Riel, B. Christensen.
Kemp & Lauritzen, V. Voldgade 9, 1552 V.



-aktuel

Nr. 2

JUNI 1969

I. ÅRGANG

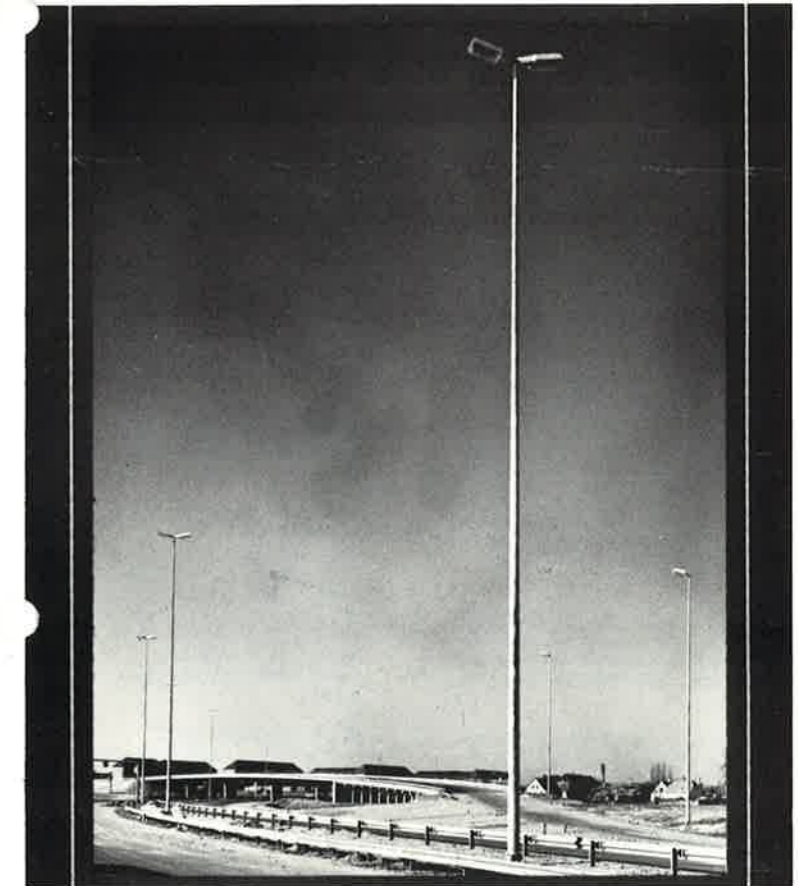

lys på E-3 STOCKHOLM - LISSABON.

HURTIG HJÆLP ER DOBBELT HJÆLP

er der mange mennesker, der kan bekræfte - og med taknemmelighed erindrer igen mange, hvordan en kollega igennem sit gode kendskab til HURTIG HJÆLP reddede liv og førlighed for dem. Hos nogle var taknemmeligheden så stor, at de selv satte sig ind i hvordan HURTIG HJÆLP kan ydes, for at de evt. senere kunne redde andre og derved yde ligesom en slags gengæld. Hvordan kan det nu være, at mange først når de selv har været i livsfare får gnisten til at sætte sig ind i dette meget kortfattede stof? Hvordan mon det føles at skulle redde - og så ikke kunne??

Nå - nu er der heldigvis mange der som en selvfølge har gjort sig bekendt med det i bogen "VEJLEDNING FOR SAMTLIGE MEDARBEJDERE I K&L" indeholdte "FØRSTE HJÆLP"'s afsnit, men K&L mener, at man ikke for tit kan instruere i hvordan man redder liv. Firmaet udsender med jævne mellemrum til samtlige montører en lille pjece, der på en kort og præcis måde fortæller og illustrerer om dette emne. Nyeste udgave (revideret i 1968 i samråd med Sundhedsstyrelsen, Direktoratet for Arbejdstilsynet og Dansk Røde Kors) blev udsendt for få uger siden. De der af en eller anden mærkelig grund ikke har modtaget den, skulle ringe til garantimester Jørgen Svendsen 01-120936 og få en evt. mangel afhjulpet.

Forøvrigt er der et nyt interessant stykke om HJERTE MASSAGE!

red.



FUNKTIONÆRFORENINGENS SKOVTUR.

Hvilket et held, at vejret var med os, - Sol fra en skyfri himmel til et iderigt og vel gennemført arrangement. Det havde bestyrelsen fortjent! Bus V. Voldgade - Vindinge Dyrepark - kaffe og kage - bus til Holte - sejltur på Furesøen (ingen faldt overbord, men noget sådant kunne man godt arrangere næste gang, så vi kunne få et "interessant" billede til teksten) - Invasion v. Frederiksdal - storm på hotel Hvide Hus - drinks - mad og liflig vin, - alt så godt og festligt. Æresmedlem Alfa Olsen, den solstråle, trak lykkelige vindere i ferielotteriet, - og så var der dans til det kendte tidspunkt hvor det rare spørgsmål om "ekstratime" melder sig.

red.



K&L - SPORT

På gr. af pladmangel - ingen resultater denne gang, - hav os undskyldt! I holdets tapre målmand Mogens Larsen skal være soldat. Tak! M.L. for strålende sport og altid godt humør. NY MÅLMAND SØGES!! Kom ud i Valby Idrætspark (træning hele sommeren).

BADMINTON. Tak, og hjertelig velkommen til Kurt Nielsen, der har meldt sig som leder af den nyoprettede badmintonafd. Vi skal have tilmeldt et hold bestående af 2 damer og 4 herrer. Holdet skal i kamp fra jan.70. Interesserede henvender sig til Kurt Nielsen, Anlægsafd., V. Voldgade, eller til frk. Garding, forretningen.

Hvem kan forøvrigt hjælpe os med træningsmuligheder i en hal???

Finn Iversen

Personalenyt

RUNDE DAGE

Overmontør A. Graumann
40 års jubilæum den 15/8.

Fhv. smed og tillidsmand
Holger Hansen,
Agerkær 7, 2610 Rødovre
fylder 75 år den 28/8.

Montør Knud G. Hansen
fylder 60 år den 23/7.

Overchauffør
E. Brylov Jensen
fylder 50 år den 28/8.

NYE SVENDE

Følgende fhv. elektrikerlærlinge
får deres svendebreve:

den 31/7
Hans Knudsen
Ole Keld Larsen

Fhv. mekanikerlærling
Jan Mortensen
og
fhv. kleinsmedelærling
Orla Lilje

fik deres svendebreve den 14/7.

Redaktionen ønsker TIL LYKKE!

FRATRÆDELSER

Ing. E. Olesen, Instrumentafd.
den 30/6.

NY TILLIDSMAND PÅ VÆRKSTEDET.

På et ekstraordinært klubmøde den 4/6.69 i kantine i Albertslund blev kleinsmed Finn Raagaard valgt til tillidsmand. Raagaard var i lære hos K&L fra 1959 til 1963, og har siden været beskæftiget hos os bortset fra den tid, hvor han aftjente sin værnepligt.

Samtidig blev det vedtaget, at Jørn Løvbo, som blev valgt ind i bestyrelsen skulle fungere som kontaktperson for de udearbejdende værkstedsmontører.

GENVALGT!

På den ordinære generalforsamling i Elektroinstallatørernes Landsforening den 4. juni i Aalborg, blev overingeniør K. Mikkel sen, chefen for K&L's højspændingsafdeling, genvalgt til bestyrelsen.

TAK FOR BREVENE!

Fru Myhre på 77 år, enke efter konstruktør Johan Myhre, har i et brev til os på en levende og opmuntrende måde takket for tilsendelsen af *K&L*.

Vor tidligere inspektør E. F. Købler har også skrevet til os, og blandt mange gode ønsker til både sportsklubben og avisen, erindrer Købler om, at der i hine tider, for ca. 40 år siden, var både avis og sport, men at det ikke lykkedes at holde liv i disse "børn".

GAMMEL - MEN AKTUEL!



Jeg er ham, der altid gav de største rabatter.

Ansvarhavende redaktør: J. Hartvig. I redaktionen: G. Riel, B. Christensen.

Kemp & Lauritzen, V. Voldgade 9, 1552 V.

6



- aktuelt

Nr. 3

JULI 1969

1. ÅRGANG



MEKANIKERE HOS K&L.

Et lille udsnit fra K&L's elektromekaniske værksted i Albertslund, hvor værkfører Robert Myhre er chef. I baggrunden øjnes de to manøvrepulter vi har "på beddingen" for Nationalbanken. Forøvrigt havde vi forleden besøg af to ingeniører fra firmaet Thrissel i England, gennem hvilket vi fik overdraget ordren. Der blev fra engelsk hold givet udtryk for stor tilfredshed med kvaliteten af det danske montagearbejde.

5

FRA ORIENTERINGSMØDET

ERHVERVEDE ORDRER:

AMAGER TRAVBANE

For Amager Travbane skal vi udføre et stort belyningsanlæg til 750.000 kr. således, at løbene for fremtiden kan afvikles på hverdagsaftener.

*

YUM-YUM

Til afløsning for tidl. restaurations "7-Nationer" på Rådhuspladsen, vil der nu blive indrettet en ny international restaurations "Yum-Yum" på samme adresse. Vi har her fået overdraget ret store arbejder og leverancer.

*

AEG

For AEG har vi fået ordre på elmontagen på en 80 m lang tæppe-maskine på fabrikken "Weston" i Herning.

*

DET LYKKEDES OS IKKE

at få arbejdet på DTH, hvor vi havde givet tilbud på bygningerne 16 og 18.

En ny værkstedsbygning for Tuborg gik også vor næse forbi.

A.M.E. - NYT DANSK INITIATIV

Der er netop dannet et dansk aktieselskab, hvis formål og virkemåde ligger ud over det sædvanlige, og hvis specielle tekniske forudsætninger indebærer store muligheder for at løse selv de største og mest komplicerede transportproblemer på national basis.

2

Det nye aktieselskab hedder A.M.E. = Advanced Mechanical Handling Equipment Association A/S. Dets stiftere og aktieejere er: Boy Transportmateriel A/S, Crisplant A/S, Dansk Siemens Akts., Kemp & Lauritzen A/S, Kramme & Zeuthen A/S, F. L. Smidth & Co. A/S, Thrige-Titan-Kone.-Elevator A/S, Brdr. Vestergaard.

Firmaets stiftelse skyldes erkendelsen af udviklingen af et internationalt behov. I nogen tid har en kreds af større danske industrier drøftet, om der var mulighed for på dansk basis at dække dette behov. Alternativet ville være at lade initiativet gå til udlandet, især til store industrilande som Tyskland og USA. Det er en kendsgerning, at der både i intern og ekstern transport i fremtiden vil blive større og større enheder, som gennem "gods-håndtering" skal bringes fra sted til sted. Kun for de færreste står det klart, at netop transport af varer og materiel udgør en meget stor procentdel af omkostningerne - i visse tilfælde langt over 50%. Der findes i dansk industri i høj grad specialiseret sagkundskab, teknisk viden og gode produktionsmuligheder netop til løsning af de meget sammensatte opgaver, der vil komme til at præge fremtidens produktions- og erhvervsliv. Forudsætningen er blot, at de hjælpeklæder, som dansk industri råder over, på transport-materielområdet, bliver samlet og udnyttet på effektiv vis. På konsulentbasis skal AME udarbejde projekter for større avancerede automatiske anlæg, og dernæst gennem samvirket og god konkurrence tage sig af levering af anlæg. AME står frit over for aktionærkredsen ved indhentelse af tilbud.

Første opgave - et skitseprojekt til SAS er allerede under udarbejdelse.

GODT VÆRKTØJ - GODT ARBEJDE

Ja, - enhver håndværker ved, at der som oftest skal et godt stykke værktøj til, hvis man skal udføre et godt stykke arbejde. Dette synspunkt har K&L's ledelse altid været villig til at acceptere. Men det er jo ikke alene håndværkeren, der har brug for godt værktøj. De mange medarbejdere i kontorerne hos K&L har brug for skrivemaskiner, regnemaskiner og bogholderimaskiner m.m., for at kunne registrere de mange køb, salg og lønudbetalinger, der er affødt af det arbejde, der udføres på arbejdspladserne.

K&L, der med sine 87 år vel nok må siges at have trådt sine barnesk, har efterhånden vokset sig så stor, at det ikke mere er menneskeligt muligt at klare det store administrative arbejde, med mindre de nyeste tekniske hjælpemidler tages i brug, og K&L's ledelse har derfor besluttet at anskaffe et elektronisk dataanlæg. Anlægget hedder:

NATIONAL CASH REGISTER NCR - CENTURY 100

og består af

en regneenhed med plads til mere end 16.000 tal eller bogstaver
en pladehukommelse med plads til mere end 8.300.000 tal eller bogstaver

en lineskriver, der kan skrive 450 linier a 132 bogstaver eller 900 linier a 132 tal pr. minut

en hulstrimmellæser, der kan læse 1000 tal eller bogstaver pr. sekund

en skrivemaskine, over hvilken man kan styre anlægget under kørslerne.

Anlægget overtages af K&L den 1. november d.å., men vil komme til at stå hos NCR i Teglværksgade, indtil vor nye administrationsbygning i Albertslund er færdig. Til den tid - det vil formentlig sige omkring påske,

1970 - vil anlægget blive opstillet i Albertslund.

OG HVAD SKAL SÅ K&L BRUGE DETTE STYKKE VÆRKTØJ TIL?

Som nævnt ovenfor skal anlægget primært anvendes til løsning af administrative opgaver. Lønningsregnskabet bliver den første opgave, der skal køre på det nye anlæg, og de mange erfaringer vi har indhøstet, gennem de 2 1/2 år lønningsregnskabet nu har kørt på EDB-servicebureau, vil vi naturligvis drage nytte af ved omlægningen fra det ene anlæg til det andet, hvilket sandsynligvis vil medføre visse ændringer på bl.a. de ugentlige lønudbetalingsbilag. Det er vort mål, at lønningsregnskabet skal køre på vort eget anlæg fra den 1. januar 1970, og til den tid vil der i systemet være indbygget et program, der automatisk trækker kildeskatt.

Som følge af kildeskattens forventede ikrafttræden pr. 2. januar 1970, finder vi det tillige hensigtsmæssigt at lade anlægget tage sig af beregningen og udskrivningen af gager til de månedslønnede. Dette medfører ingen ændringer i udbetalingsformen, og gagerne vil således fortsat blive overført til bank- og sparekassekonti.

Varmemålerafd. har allerede længe ladet et EDB-servicebureau udarbejde varmeregnskaberne for mange af de ejendomme for hvilke afdelingen har påtaget sig dette arbejde. Også dette arbejde vil i fremtiden blive udført på vort eget anlæg.

På længere sigt vil endnu flere administrative opgaver blive lagt om til EDB, men i hvilken rækkefølge dette vil ske, er der endnu ikke helt taget stilling til, men vi vender tilbage til bladets spalter, såsnart der foreligger konkrete oplysninger herom.

Vagn G. Mehlsen

3

Et stykke AFRIKA

fortsat fra sidste nr.

I *Skudt* nr. 2 fortalte Munk Christensen og Harry Johansen om de meget indgående forberedelser til deres rejse til Zambia, hvor et job ventede dem. Her fortæller Munk Christensen om sin rejse derned:

Vi startede fra Københavns Lufthavn den 29/6.68 kl. 19.15. Turen gik til Frankfurt, hvor vi havde 1 1/2 times stop for at skifte et andet og større fly. Videre til Athen hvor der var et stop på ca. 45 min. Nu fra Athen til Beirut i Libanon og derfra til Asmara i Etiopien og videre til Addis Abeba også i Etiopien. Fra Addis Abeba til Nairobi i Kenya flyver vi hen over Afrikas højeste bjerg Kilimanjaro. Det er et fantastisk syn. Til trods for en beliggenhed lige under Ækvator, er dette bjerg evigt sneklædt på toppen, og for foden af det ligger den store jungle, hvor man kan finde et udsnit af alle arter af Afrikas vilde dyr.

Det lyder godt, - men at sidde i en luftbus og se det hele "sådan lidt fra oven", er slet ikke det mest spændende. Oplevelsen melder sig først rigtigt, når man er landet. Jeg var så heldig, at der for tiden var strejke hos de engelske flyselskaber, og dette samt det store pres på de øvrige selskaber, som beflyver Afrika, bevirkede, at min billet kun var reserveret til Nairobi. Derfor måtte jeg så selv finde ud af at komme videre. Det varede heldigvis 3 dage, før jeg kunne få plads i et videregående fly, og denne "foræring" på 3 dage i Nairobi skal jo gå med noget.

Midtvejs mellem lufthavnen og byen ligger een af indgangene til Nairobi's Nationalpark. Parken

er ca. 8000 km² stor. Hvilke muligheder med en sådan placering for en dyrepark! Ved en storby og en lufthavn. Er det derfor mærkeligt, at parken er fyldt med turister året rundt?



Mr. Munk Christensen,
I presume!

Når så Nairobi også byder på et udmærket nattelev, med hvad dertil hører, og isvrigt er seværdigt om dagen, kan 3 dage synes meget korte.

Man skal jo også til at tænke på, at man jo faktisk er på arbejde. Efter de dejlige dage går turen videre til Dar-Es-Salaam, og så det sidste trip videre til Ndola i Zambia. I lufthavnen bliver man modtaget af F.L.S.'s folk, og straks dagen efter kan så det egentlige job påbegyndes.

Venlig hilsen
Munk Christensen

4



K&L-SPORT



DEN VÅGNE LÆSER - og hvem er ikke det? vil have opdaget, at overskriften nu er blevet forøget med badminton-vignet fordi det nu er en realitet, at badminton har fået sin plads i K&L-Sport's program. Som allerede omtalt i *K&L-aktuel* nr. 3 kunne bestyrelsen meddele, at man var gået i gang med forberedelserne her-til, og nu er tilmeldingen altså bekræftet. Hermed vil også være piger få den længe ventede chance for at kunne afreagere efter kl. 16,30 - og så tæt på dette tidspunkt som muligt.

En anden glædelig meddelelse går ud på, at K&L-Sport har fået bevilget Vigerslev Alle Skole's gymnastiksal 3 gange om ugen fra oktober således, at tag over hovedet er sikret i trit med den gode udvikling. Træningstiderne påregnes at ligge fra 17,30 til 19,00, men herom nærmere.

OG MÅ VI SÅ FÅ FODBOLDPROGRAMMET FOR SEPTEMBER!

2/9 kl. 18,00	KL 2 - Dace spilles på Kløvermarken
5/9 - 18,00	KL 2 - Gyldendal spilles på Kløvermarken
8/9 - 17,30	KL 2 - Glostrup Posten spilles i Valby Idrætspark
10/9 - 17,30	KL 1 - IKF 2 spilles i Valby Idrætspark

DAGPENGE

VED TILSKADEKOMST UNDER ARBEJDE:

Heldigvis er det sjældent, at vore montører kommer ud for alvorlige uheld under arbejdet, men det sker dog jævnligt, at vi modtager meddelelse om mindre uheld. Da der synes at være en del tvivl om, hvad man skal foretage sig ved tilskadekomst, bringer vi her hovedreglerne:

1. Søg lægehjælp snarest. (Dagpengeudbetalingen finder først sted fra den dag, lægehjælp er søgt).
2. Bed Deres overmontør fremskaffe anmeldelsesblanketter til forsikringselskaberne. (Eller ring selv herind 01-120936 lokal 43,

SOMMERTRÆNINGEN i fodbold har trods ferietiden, måneudsendelser og div. andre undskyldninger kunnet opretholdes, og den fortsættes til og med september. Husk! hver mandag kl. 17 til 19 i Valby Idrætspark, bane 19, omklædningsrum 5.

KONTINGENTER

Det lader til, at det stadig hist og her kniber med at huske, når det drejer sig om at indbetale kontingent. Lad os være enige om at undskyldningernes tid er forbi, og at kontingent og restancer nu indgår pr. omgående til Frk. Garding i butikken, eller til Carl Henriksen eller Finn Iversen ved træningen. Vi skulle nødtigt ind på udelukkessystemet.

A PROPOS FORSIDEN

Man må håbe, at holdet til næste sæson repræsenterer mere end tre afdelinger!

og disse blanketter vil omgående blive tilsendt Dem).

3. Udfyld disse blanketter og returner dem til firmaet snarest.
4. Anmeld enhver skade. Dette er særlig vigtigt. Muligvis synes skaden kun at være en bagatel, men hvis der støder komplikationer til, er det yderst vigtigt, at skaden er anmeldt, da man ellers ikke kan forvente nogen form for hjælp fra forsikringselskaberne.

Dette var kun en kort orientering. Yderligere oplysninger findes i "VEJLEDNING FOR MEDARBEJDERE I K&L" side FK 4.

Jørgen Møller.

Personalenyt

RUNDE DAGE

Mekaniker Hans Hansen fylder 50 år den 19.9.

TIL LYKKE!

NYE LÆRLINGE.

- Mekaniklærlinge:
- 1.8. Flemming Aagaard Petersen
 - 1.8. Peter Stjernholm
 - 1.9. Thomas Neergaard

Elektriklærlinge:

- 1.7. Øyvind Lüders
- 1.7. Peter Gjellebøl Madsen
- 15.7. Tom Steen Hansen
- 1.8. Bjarne Frederiksen
- 1.8. John Morit Hansen
- 15.8. Jean-Pierre Bay Andersen

VELKOMMEN!

TILTRÆDELSER

- 1.7. Lagerekspedient Sten Rasmussen Installationslageret, Albertsl.
- 1.8. Teknisk assistentelev Helene Asping V. T. A.
- 1.8. Ingeniør Jørgen Witting V. T. A.
- 1.8. Ingeniør Per Rybak V. T. A.
- 1.8. Ingeniør H. Teil Hansen V. T. A.
- 1.8. Teknisk tegnelev Konstantin Linneos Konstruktionsstegenstuen V. V.
- 1.8. Teknisk assistent Jan Buch-Pedersen Laboratorium og konstr. tegnestue. Har tidligere været ansat 1.8.68 til 15.2.69.
- 11.8. Assistent Marie Olsen Instrumentafdelingen
- 11.8. Assistent Ole Lebro Værkstedskontoret
- 15.8. Teknisk assistent Hans Erik Mortensen Instrumentafdelingen
- 1.9. Ingeniør Ole Bay Jensen Instrumentafdelingen

VELKOMMEN!

FRATRÆDELSER

- 31.8. Assistent Søren Larsen Værkstedskontoret

Ansvarhavende redaktør: J. Hartvig. I redaktionen: G. Riel, B. Christensen.

6 Kemp & Lauritzen, V. Voldgade 9, 1552 V.

DET LYKKEDES at være på pletten ved overrækkelsen af svendebrevene til Ole Keld Larsen og Hans Knudsen, som her ses med den tilsyneladende tilfredse garantimester Jørgen Svendsen i midten:



og her de nyudlærte mekanikere



Orla Lilje



Jan Mortensen



-aktuelt

Nr. 4

AUGUST 1969

I. ÅRGANG

Kendtevous



med K&L's de blå-hvide

I holdet som endnu i skrivende stund fører i F-rækken.

fra venstre:

i første række: Kurt Nielsen (vor badmintontræner fra 1. oktober), Hilmar Bisted, Finn Iversen, Leif Jensen og Leif Christensen. i anden række: Jørgen Krüger, Willy Mortensen, Bjarne Nielsen, Jørgen Petersen, Carl Henriksen, Helge Nielsen og Leif Ørbæk ("pensioneret" junior super-målmand fra Hvidovre).

NEDTÆLLINGEN er begyndt !!

til indflytningen i 1970 i K&L's 3. etape-byggeri.

Medio juni så situationen således ud (fra Roskildevej, kort efter Røde Vejrmølle, når man kommer fra København).

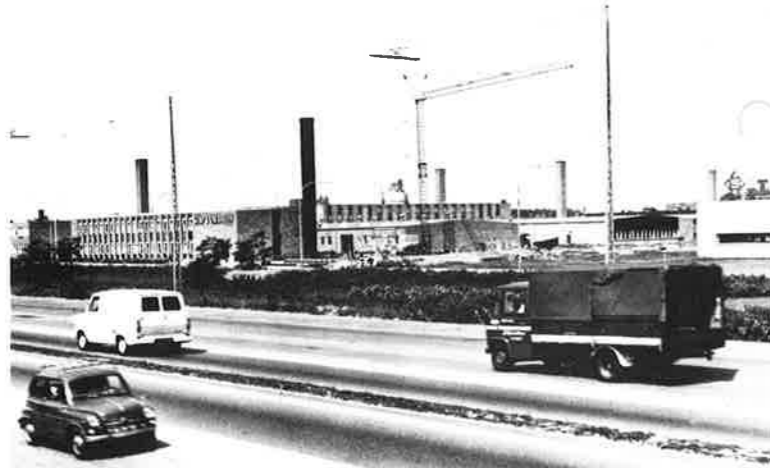

og herunder, ultimo juli:

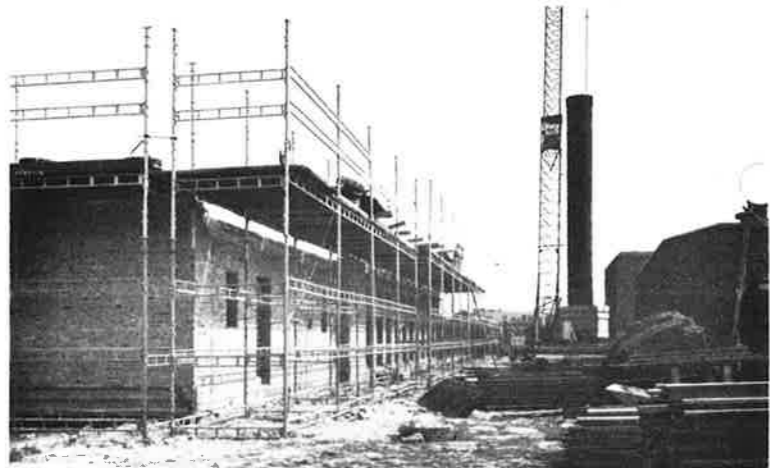

Foreløbig er der vist ingen grund til at suspendere nedtællingen!

2

FRA ORIENTERINGSMØDET

SPAREKASSERNES DATACENTRALER VESTERPORT.

Hertil har vi fået ordre på el-installationer til ca. 300.000 kr.

CROME & GOLDSCHMIDT A/S.
I forbindelse med det nye supermarked "Favor" samt nyt indgangsparti, har vi modtaget ordre på installationer til ca. 300.000 kr.

DET LYKKEDES OS IKKE at få arbejdet på Lillebæltsbroen (Signalanlæg).

Vi kom heller ikke igennem med vort tilbud i forbindelse med Holstebro Sygehus.

AN. I STK. VANDVÆRK -

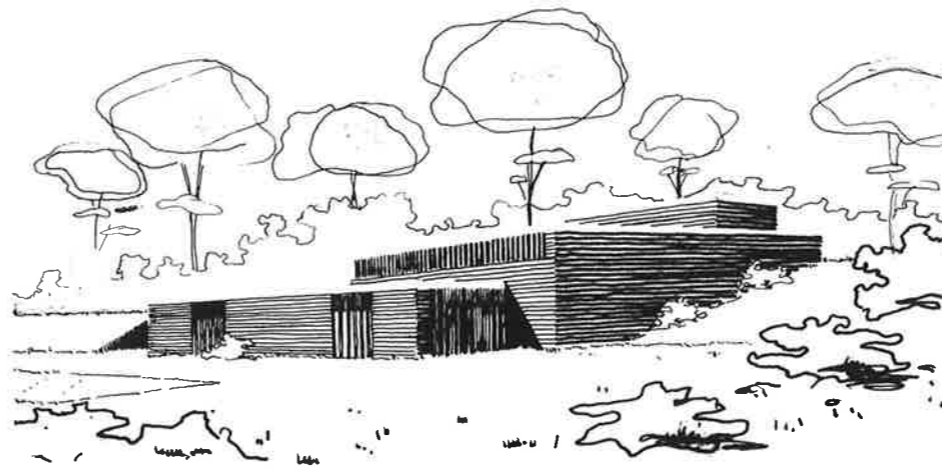

- at levere til Helsingør Kommune som turn key projekt

3

....¹⁶ fandt chefen for Vanteknisk Afdeling, overingeniør B. Thorkild Jensen travlt beskæftiget på sit kontor med planerne for vand-

værket, som skal bygges ved Hellebæk. På væggen i baggrunden øjnes fotografi af værket i model:



Den 4/7 vedtog Helsingør byråd ved førstebehandling enstemmigt, at der nu skal opføres et vandværk til 6,6 mill. kroner. K&L har projekteret værket og skal være dets hovedentreprenør. Anlægget, der for vort vedkommende andrager en entrepris på 4,6 mill. kr. omfatter et komplet vandværk med filteranlæg, rentvandsbeholder og rentvandspumpe og er tilbudt til fast pris og tid. Supplerende arbejder: råvandsledninger, råvandsstation og hovedvandsledninger til byen og adgangsveje, skal udføres af K&L og Helsingørs teknikere.

Det har ikke været så helt let at få tilladelserne til projektet i orden. En række instanser såsom staten, militæret, skovvæsenet og fredningsnævnet skulle høres. Især fredningsnævnet stillede store krav for god-

kendelse af placeringen i skovbrynet ved Teglstrop Hegn nær Hellebæk Avlsgård. Således skal det gamle vandværk i Teglstrop Hegn nedrives i løbet af 5 år, hvilket er tidligere end udvalget havde beregnet. Ved værket projektering er der desuden taget vidtgående hensyn til de kønne omgivelser. Der skal bruges smukke Flensborg-sten, og taget forsynes med kobberafdækning.

Værket vil fordoble Helsingørs vandkapacitet, og produktionen er anlagt med henblik på, at byen skulle få sit vandbehov dækket 10-15 år frem i tiden. Værket skal være klar til drift 1. maj, 1971. For hver uge der går herefter skal vi betale 5000 kr. i bøde til Helsingør.

red.

4

2. sal
 Vandteknisk afdeling
 Konstruktions-tegnestue
 Installations-tegnestue

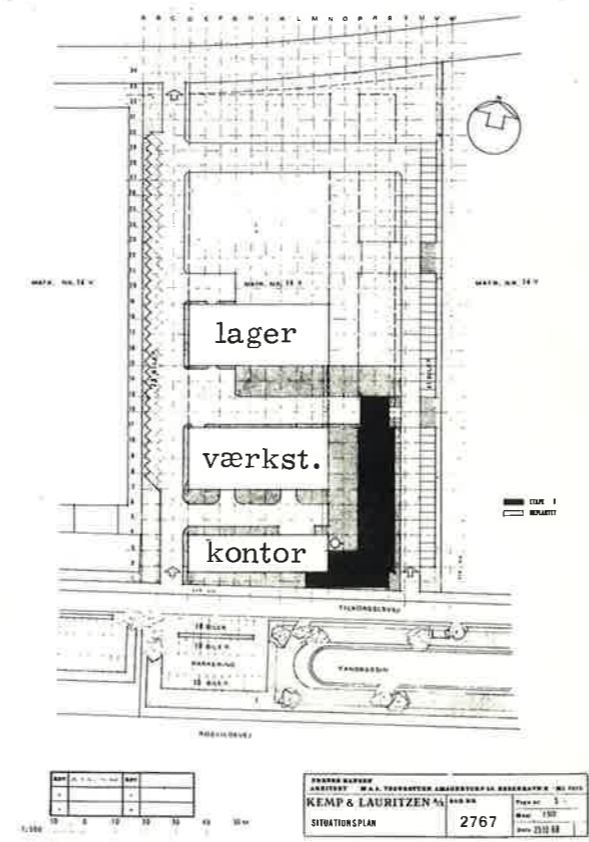
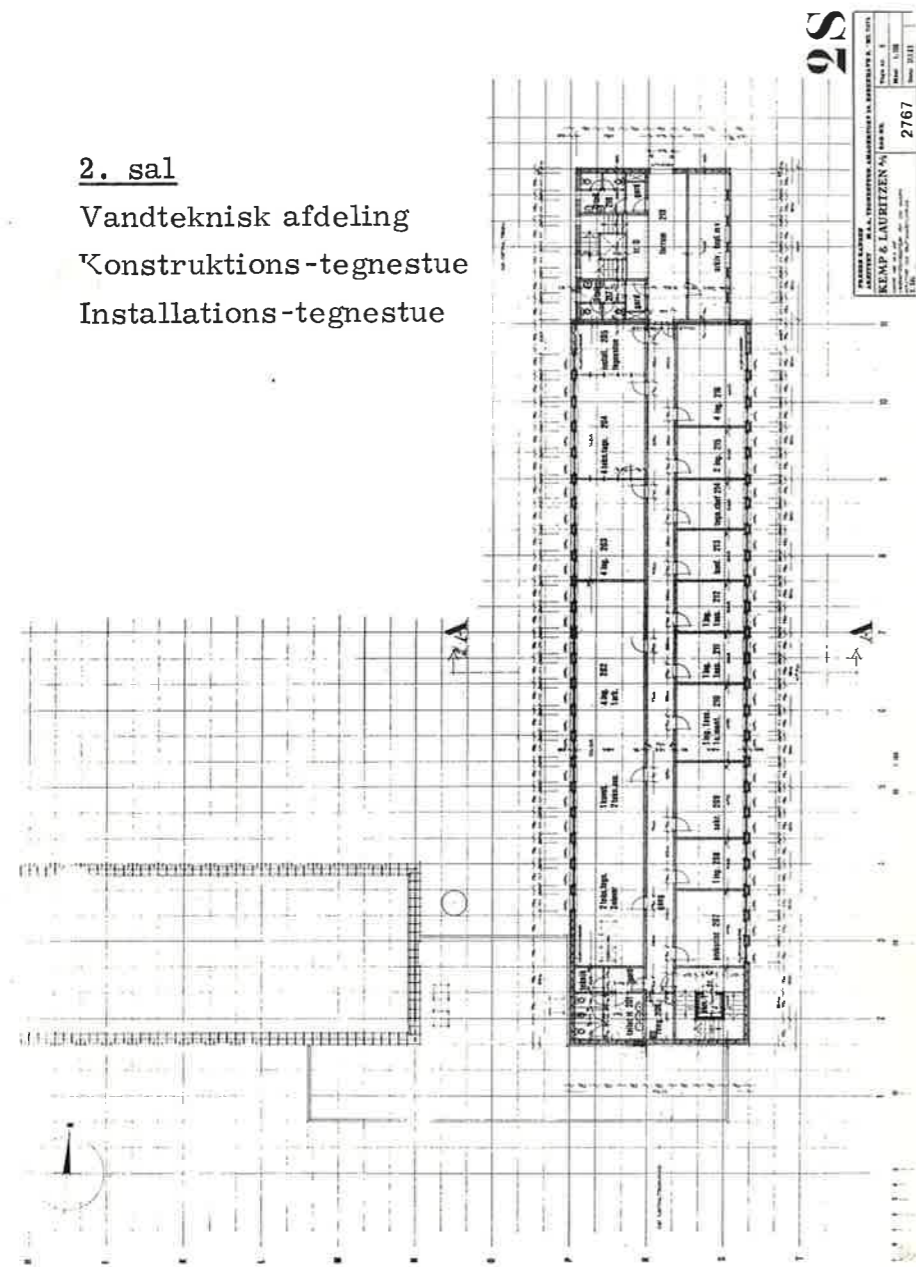

Ansvarshavende redaktør: J. Hartvig. I redaktionen: G. Riel, B. Christensen.
 Kemp & Lauritzen, V. Voldgade 9, 1552 V.

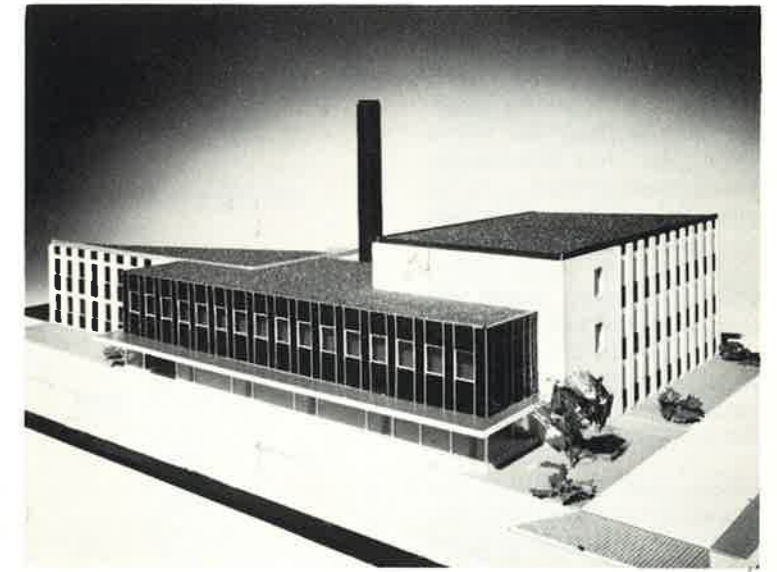

Model af K&L's 3. Etape-byggeri
 set fra Roskildevej.

NYT OM K&L-BYGGERIET I ALBERTSLUND.

Den første skitse af en administrationsbygning blev indtegnet i den generalplan til vor grunds bebyggelse, som blev lagt, før vi overhovedet begyndte at bygge.

Denne generalplan er stort set fulgt ret nøje, og vi har i den forløbne tid haft lejlighed til at gøre vore erfaringer med de hidtil opførte tilbygninger, og disse erfaringer har været så gode, at den nye bygning som helhed vil blive udført som den bestående kontorbygning, men med en etage mere og afsluttet mod nord med en trappebygning, som dels indeholder trapper, plads til elevator, toiletter, arkiver, m.m., og dels vil danne den naturlige mellebygning til en eventuel senere videre-udbygning.

Mellem den bestående og den nye kontorbygning opføres en mellebygning i to etager, hvor der i stueetagen mod Roskildevej indrettes et stort lokale med glaspartier. Dette rum vil eventuelt senere kunne indrettes til udstilling eller andet, men indtil videre vil indkøbsafdelingen blive installeret i det.

Byggeriet er nu igang og forventes færdigt til påske, 1970. Af tegningerne fremgår det i store træk, hvor de udflyttende afdelinger skal placeres.

Efter udflytningen vil de tilbage i Vester Voldgade blive detailforretningen og en City-afdeling for installationsarbejde m. m. De nærmere planer herfor er endnu ikke udformet.

red.



A PROPOS FLYTTNINGEN

At tænke sig



Man kan ikke forlange ligefrem at finde det, man leder efter. Man maa være glad og taknemmelig, hvis der ikke forsvinder noget andet, medens man leder.
Notorius Jubelco, prof.

(fra Polliken)

- Stuen
- Indkøb
- Bogholderi
- Hovedkasse
- Postprisafd.
- Lønningsafd.
- EDB.

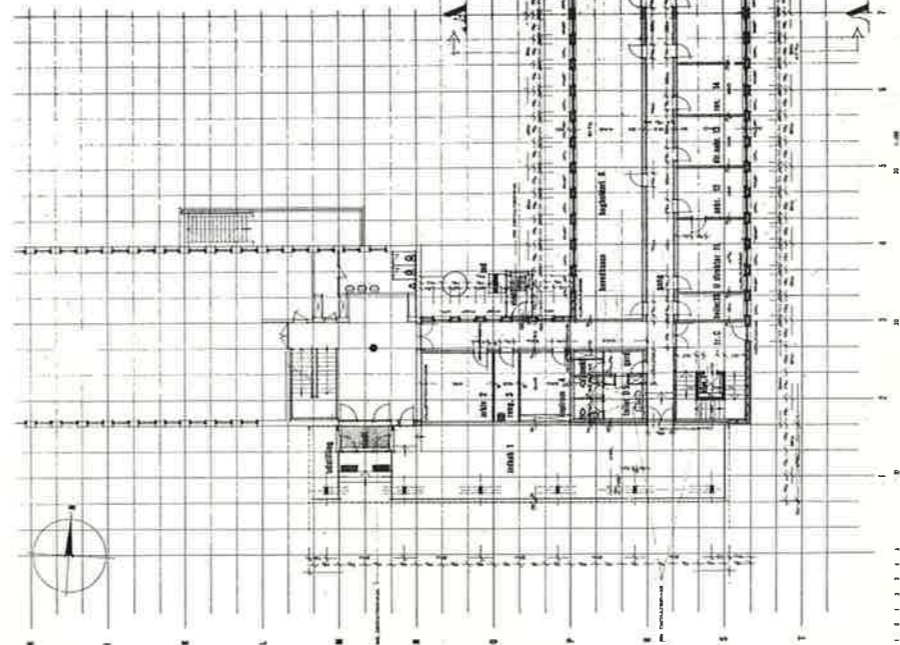

ST
KEMP & LAURITZEN
2767

- 1. sal
- Direktion
- Anlægsafdeling

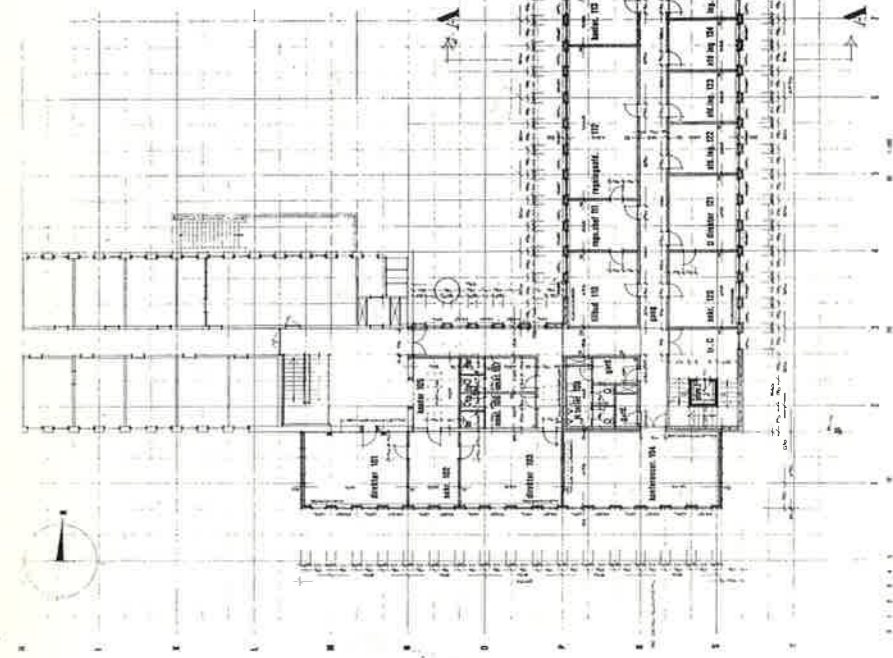

1S
KEMP & LAURITZEN
2767



I. Holdet.

Vi skulle spille turn. kamp d. 4.8. mod Ibsen, men kampen blev aflyst i sidste øjeblik af vor modstander. Nå, men spille skulle vi da, så vi mødte i Valby, og det viste sig, at Berlingske I.F.'s modstander heller ikke var mødt. Vi fik da arrangeret en træningskamp, som K&L vandt med 3-0.

Fredag d. 8.8. mødte vi Viggo Dencker i en træningskamp i Valby, og resultatet blev 2-1 til K&L. K&L's første mål blev scoret i 2. halvleg af Carl Henriksen på straffespark. Mål nr. 2 blev også scoret af Carl H. efter et godt forarbejde af resten af holdet. Viggo Dencker's mål blev scoret i kampens sidste minut.

Mandag d. 11.8. spillede vi mod Zeuthen & Aagaard, og selv om vi kun var 10 mand, da vi stadig mangler en målmand, gik det fint, med en sejr på 5-1. Kurt Nielsen åbnede scoren i det 10. minut, 5 min. senere blev det til 2-0 ved Leif Christensen. Så kom Z&Aa. igennem med 1 mål. Jørgen P. supplerede til 3-1. Så var der straffespark til os, som Willy Mortensen trillede en omgang, så Kurt Nielsen kunne komme bagfra og skyde bolden i mål. Dette var ganske uventet for modparten, som incl. målmanden havde stået stille. Argumenter for og imod, - men dommeren dømte mål, 4-1. (Et Willy Mortensen-trick). Det sidste mål til 5-1 stod Allan Olsen for. K&L's bedste kamp til dato.

Den 20.8. mødte vi Papyrotex som sørgede for 1-0 10 min. hen i kampen, men 5 min. senere udlignede K&L ved Finn Iversen. Dog, ved halvlegen var stillingen 3-1 til Papyrotex. I 2. halvleg spillede vi stærkt og Torben var på pletten i det 15. minut til 3-2, og 2 min. senere blev Leif C. manden der scorede K&L's mål nr. 50. (til lykke). Desværre 3 min. før tid fik Papyrotex mål til 4-3. (kampens resultat).

MÅLSCORES.

1. Hold.		
Willy Mortensen	9	mål
Jørgen Petersen	9	-
Kurt Nielsen	8	-
Finn Iversen	8	-
Leif Christensen	7	-
Allan Olsen	5	-
Jørgen Krüger	2	-
Leif Jensen	1	-
Torben Andersen	1	-
Ialt	50	mål

2. Hold.

Carl Henriksen	1	mål
Bjarne Nielsen	1	-
Finn Iversen	1	-

INDENDØRS TRÆNING.

starter den 1.10 og ser således ud:

Mandage : Badminton Herrer
Tirsdays : Badminton Damer
Onsdage : Fodbold

på Vigerslev Skole's gymnastiksal,
Vigerslev Alle 106 - 108.
Samtlige dage fra kl. 17,30 til 19,00.

HUSK! GENERALFORSAMLINGEN
i K&L's kantine, Albertslund
TIRSDAG, d. 7. OKTOBER Kl. 19,00.

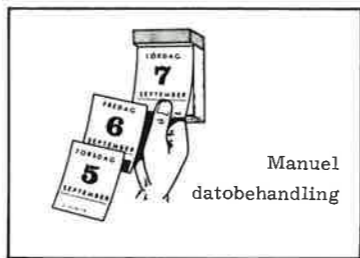

FRA ORIENTERINGSMØDET

Fra entreprenørfirmaet NYBYG har vi fået ordre på leverance og montagearbejde på det første store vejopvarmningsanlæg i Danmark. Det drejer sig om "Bispeengbuens" kørerampe på forlængelsen af den ny Hareskovvej tunnel, hvor der er tale om ca. 160.000 m. varmekabel med en samlet effekt på ca. 8.500 KW.

Ved licitation til murerfirmaet Geschwendtner & Lauvedr. installationsarbejdet i et stort butikcenter

Personalenytt

NYE LÆRLINGE.

(Elektrikerlærlinge)
1.8. Preben Klinch
(Rungsted afd.)

1.9. Jesper Bentzen
15.9. Jørgen Hage

TILTRÆDELSER.

1.10. Ing. E. Bruus Jensen
Konstr. tegnestuen

VELKOMMEN!

FRATRÆDELSER.

2.9. H. Saxe, Bogh.

En rund dag

1.10 kan
montage-
mester
Poul B.
Møller,
V.T.A.,
fejre 25
års jubi-
læum.



Graumann kunne glæde sig over et meget stort antal gratulanter og ditto gaver. Her er jubilaren under en "frokostpause" i sit hjem.

SLUTMUFFERNE



Selvfølgelig var der også stort julebal med Underholdning. Fotografen optraadte paa slap Line og deklamerede Drachmann og H. C. Andersen, J. P. Jacobsen, F. L. Schmidt og Kemp og Lauritzen. Men bagefter morede Folk sig.

SPØRG MAD, OM VTA's MMM + mere H.W. i ATP's PVC kan køres på EDB for DAM.



Ansvarhavende redaktør: J. Hartvig. I redaktionen: G. Riel, B. Christensen.

Kemp & Lauritzen, V. Voldgade 9, 1552 V.



Harald Svendsen

Tillidsmand i næsten 40 år

DEN 11. SEPTEMBER TRAK HARALD SVENDSEN SIG EFTER EGET ØNSKE TILBAGE SOM TILLIDSMAND.

Min løbebane som tillidsmand startede på en generalforsamling i klubben i foråret 1931.

Efter en bevæget tid i efteråret 1930 - 31, hvor den daværende formand var blevet afskediget, var klubben under administration af afdelingsbestyrelsen. Dette var en uholdbar situation for den ellers levedygtige klub.

Jeg blev valgt uden modkandidater og udtalte, at jeg gerne ville påtage mig opgaven, men på en betingelse: Jeg ville gå ind for løsningen af de kommende problemer - af interesse for sagen - og uden vederlag fra klubben's dengang hårdt belastede kasse.

Efter at have været fremstillet for, samt beskuet og godtaget af ingeniør Levysohn startede jeg på arbejdet. Med kun 1½ år på bagen i K&L skulle jeg jo nu til at rodfæste mine kvalifikationer, men som elektriker var der intet at bemærke.

Som tiden gik, voksede kolegaliteten, og med klubbens anbefaling blev jeg indstillet og valgt til medlem af afdelingsbestyrelsen i 1934, og på kongressen samme år blev jeg medlem af hovedbestyrelsen.

Nu var det for mig ikke påkrævet at gå på kursus, idet jeg på denne måde grundigt kom med i organisationsarbejdet.

Efter et par år i hovedbestyrelsen blev jeg indvalgt i mange udvalg, - bl. a. priskurant og overenskomst og derved kom jeg yderligere i kontakt med installatørforeningen. Senere blev jeg bl. a. forbundets repræsentant i DEMKO.

Men arbejdet som tillidsmand var intet værd, hvis der ikke gennem tiden havde været en bestyrelse,

som i stærk grad var medbestemmende. Medlemmerne støbte kuglerne på arbejdsmarkedet, bestyrelsen sorterede, og formanden affyrede dem over for firmaet.

Mange problemer blev mødt med forståelse - få blev afvist til endelig afgørelse efter de overenskomne mæssige regler.

Arbejdet som tillidsmand har mange aftegninger - både lyse og mørke, men efter velovervejede behandlinger, er alt efter min mening forløbet på bedste måde.

Alt har sin tid, og efter 28 år i hovedbestyrelsen, fra 1934 til 1962, herunder 13 år som forbundets repræsentant i DEMKO, fra 1952 til 1965, samt efter 32 år i afdelingsbestyrelsen, fra 1934 til 1966, og efter at have været tillidsmand i 38½ år, fra 1931 til 1969, trækker jeg mig tilbage efter disse mange års virke som kollegers og firmaets kontaktperson.

For mig var embedet, om jeg må sige det sådan, et for mig både interessant og indholdsrigt arbejde med en stemning præget af aldrig svigtende tanke for samhörighed og vilje til godt samarbejde.

Måske er jeg en ener - i kraft af mine mangeårige medlemsskab af organisationernes bestyrelser, men i mine gode ønsker for min arvtager vil jeg sige, at med interesse for problemerne og vilje til at løse disse, så kommer evnerne også frem, og med en stadig handledygtig bestyrelse med sans for fremtidigt samarbejde, vil klubben bestå i mange år.

Harald Svendsen.

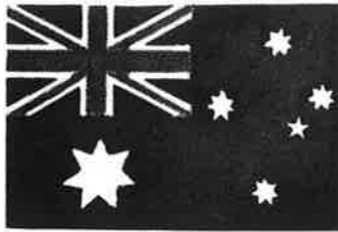

K&L SEMINARER.

K&L har gentagne gange i de senere år haft besøg af udenlandske kolleger, som har henvendt sig til os for en udveksling af faglig erfaring. I maj, 1968 rejste et hold på 15 electrical contractors fra New Jersey, U.S.A. på en studierejse til Europa. Rejsen var tilrettelagt gennem den amerikanske landsorganisation NECA. Under opholdet i Danmark var det således K&L, der blev bedt om at arrangere et seminar. Et lille hold K&L-ingeniører og overmonter blev stillet til rådighed for de spørgelystne amerikanere, og vort hold fik selv svar på en række spørgsmål fra dansk side.



Engel, Bütow og mr. Lee

... Det vil jeg ta' med hjem !

SAGDE MR. A. G. LEE, SIDNEY, OM VORT UDDANNELSESPROGRAM FOR ELEKTRIKERLÆRLINGE, SOM HAN STUDEREDE GRUNDIGT UNDER SIT BESØG HOS K&L I AUGUST.

Seminaret blev afholdt i Albertslund med emner som: arbejdsformer, tilbudsafgivelse, uddannelsesformer, materialeanvendelse, indkøbsmetoder, organisation, m.m. Seminaret blev suppleret med en udflugt til Danmarks tekniske Højskole.

Interessen for denne måde at udveksle erfaring og ideer på, viste sig at være betydelig for begge parter. Fra amerikansk side har man vist dette ved i fagbladet "Qualified Contractor" (160 sider), under europarapporten, at bringe en helside om besøget hos K&L.

..... OG NU FRA AUSTRALIEN.

I august, i år, havde vi besøg af Mr. A.G. Lee fra Hodgson & Lee Pty. Ltd. Sidney, som kom til os med samme formål: På en 3-måneders studierejse besøgte Mr. Lee Fidji-

øerne, U.S.A., Canada, England, Tyskland, Holland, Danmark, Sverige, Finland, - og så hjemad via østen.

"EN TRILLEBØR MED VÆRKTØJ OG £ 15"

"var det jeg i 1950 i en alder af 22 startede min virksomhed på", sagde Mr. Lee. Hans el-contracting business beskæftiger nu 450 mennesker i en dygtigt opbygget organisation med filialer i 8 australske byer. Dette filialnet er nødvendigt for at kunne dække jobs overalt på det store kontinent med dets kolossale afstande.

"DET ER MENNESKENE, DER INTERESSERER MIG"

var svaret på vort spørgsmål til Lee om, hvilke emner han kunne tænke sig at drøfte med os.

"Jeg ønsker fortrinsvis at diskutere menneskene bag arbejdet, deres uddannelse og efteruddannelse og deres arbejdsfacon".

Mr. Lee var i forvejen blevet gjort bekendt med K&L's historie, organisation og aktivitet gennem vor akvisitionsbog, som foreligger på engelsk og tysk. Engel, Bütow og ~~skulle~~ redaktør blev attachéret australi-eren.

Vi var godt udrustet med erfaring fra amerikanernes besøg, men kom i og for sig ikke ud for noget hårdt job, idet vor gæst viste sig som en utværdig foredragsholder om sin egen organisation, og om hvad han havde oplevet i de gennemrejste



MR. LEE INSPICERER K&L - ALBERTSLUND.

lande. Vi havde intet imod en sådan byge af informationer, som næppe kan undgå at aflejre ideer til bearbejdelse. Det lykkedes os ind i mellem at få Mr. Lee bremsset, da vi anstændigvis som værter måtte fortælle ham noget om os. Det blev imidlertid ikke til de langvarige foredrag fra dansk side, for Mr. Lee var mand for hurtigt og effektivt at gribe ind og på en uforglemmelig dramatisk måde at forklare, at han enten i lighed med eller i modsætning til os gjorde sådan og sådan.

25 TIMERS SERVICE I DØGNET.

Det lykkedes os at komme ind med vort spørgsmål om, hvordan han ville forklare ordlyden i en af hans dynamiske annoncer "25 timers service i døgnet". Den store mand forklarede, at samme spørgsmål ofte blev stillet ham, og at han altid roligt kunne svare: "Den 25. time er frokostpausen, og den holder vi ikke".

Vi kunne iøvrigt konkludere, at tingene i Australien, i modsætning til så mange andre lande, svarede meget til tingene i Danmark.

Med stor glæde, - og Mr. Lee må sikkert kunne have set vor forfængelighed over for det patriotiske - opdagede vi, at vor gæst fattede så stor interesse for vor lærlingebog, der sikrer en follow-up og kontrol med alle faser i den praktiske uddannelse, at han sagde: "DET VIL JEG TA' MED HJEM". Tak, Mr. Lee! K&L er nu også repræsenteret i Australien.

ny tillidsmand

PÅ KLUBBEN K&L'S ORDINÆRE GENERALFORSAMLING D. 11.9. BLEV E. MUNK CHRISTENSEN VALGT TIL TILLIDSMANDSPØSTEN MED AKKLAMATION.

Efter at Harald Svendsen, som meddelt i nr. 5 af *K&L*, afgik som tillidsmand, har redaktionen efter valget og efter at Munk Christensen er blevet præsenteret for ledelsen kontakten den nye tillidsmand for en udtalelse.

Mange kender Munk Christensen, men for endnu flere er dette ikke tilfældet. De kan stifte bekendtskab med ham her.

Ordet er M.C.'s:

Den 28.4.1958 blev jeg ansat hos K&L og har i den forløbne tid hovedsageligt været beskæftiget på store arbejdspladser for anlægsafdelingen. I de sidste 3 år har jeg været næstformand i klubben, og efter den store tillid som elektrikerne har vist mig ved valget til tillidsmandsposten, skal jeg nu i samarbejde med den øvrige bestyrelse bestræbe mig på at løse de opgaver der påhviler os og igvrigt søge at bevare det gode forhold der råder mellem elektrikerne og K&L's ledelse samt alle øvrige ansatte.

Det er ganske givet, at der vil komme problemer, som skal løses af be-



styrelsen og mig i fælleskab, og det vil nok forekomme lidt svært, da det ikke er så ligetil at gribe ind, hvor Harald Svendsen stoppede, men med den gode ånd der her i K&L hersker for samarbejde, er jeg sikker på, at alle problemer vil blive løst på en god måde.

E. Munk Christensen.

Efter valget d. 11.9. ser bestyrelsen sådan ud:

Formand E. Munk Christensen
Kasserer Kjær Davidsen
Næstform.... Benny Christensen
Skr. Svend Jønsson
Best.mdl. ... Leif Børgesen
1. suppl. Carl Henriksen
2. - Einar Nielsen.



Blot en simpel prøve, hvor jeg spurgte den, hvad 2 x 2 var - og så

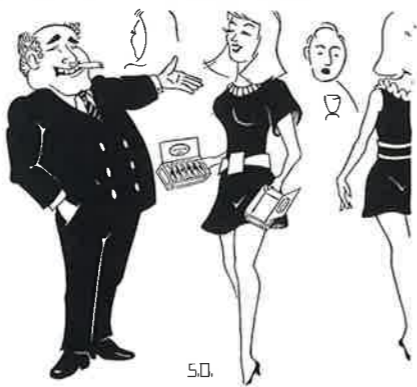

"Hvorfor skulle der ikke også være noget for ikke-rygere?"

Personalenyt

Så lykkedes det igen for os at forevige en jubilar. Denne gang: montagemester Poul B. Møller V.T.A. (25 år hos K&L, den 1.10). Jubilaren ses her i forgrunden sammen med sin chef o.ing. B.Th. Jensen.



Dekorationen på væggen, som danner baggrund for de mange gaver, skyldes kollegaernes iderighed, og samme blev beundret af de mange gæster.

KLUBBEN K&L fylder 65 år den 21. november. Reception i "Spjældet" samme dags formiddag.



K&L-SPORT



Ved slutningen af udendørs-sæsonen udtaler Finn Iversen:

Ja, så blev vi færdige med fodboldturneringen, og i betragtning af at det er K&L's første sæson, synes jeg det er gået godt. Til næste år går vi nok i lidt større sko med bedre træningsmuligheder. Nu er vi begyndt inden-dørstræningen, og netop her vil der være en god lejlighed for nye medlemmer for at komme igang. Vi har plads til jer.

I. holdet bliver nu nr. 4 eller 5 i F-rækken, og vil rykke op i C eller D-rækken. 2. holdet vil på trods af sidstepladsen i KV-rækken rykke op i F-rækken.

RUNDE DAGE.

1.12. Frk. A. Olsen 70 år (forh. K&L'er)
30.11. Fru J. Kofoed 50 år (telefonbordet)

NYE SVENDE.

31.10. Johnny Dagelykke, udl. som elektromekaniker.

NYE LÆRLINGE.

Elektrikerlærlinge:
1.10. Poul Søndergaard Jensen
1.10. Bjarne Basler Christensen
1.11. Niels Peter Hulgaard Hansen
Mekanikerlærlinge:
15.9. Glenn Hansen

TILTRÆDELSER.

1.11. Flemming Hardø Hansen ass. værkstedskontor
17.11. Orla Sørensen ass. anlægsafd. driftsk.

FRATRÆDELSER.

31.10. Ole Lebro ass. værkstedskont.
31.10. Kirsten Philipsen ass. bogh.
31.10. K. Modarress ingeniør V.T.A.



-aktuelt

Nr.6

OKTOBER 1969

LÅRGANG



I badminton får vi 7 mand med i herresingle samt 3 par med i herredouble i FKBU's Nylon-turnering, der starter lørdag d. 25.10. kl. 18.00. Der fortsættes de følgende 2 lørdage og søndage og K&L optræder i begyndelse i rækken.

Til denne turnering er der også plads til tilskuere og til sådanne, der skal være hjerteligt velkomne, har vi følgende at meddele:

Spillested: K.F.I.U.-hallen
Knuthenborgvej 24, Valby.

Jeg vil ønske held og lykke til K&L's pionerer i badminton.
F.I.

Ansvarhavende redaktør: J. Hartvig. I redaktionen: G. Riel, B. Christensen.

Kemp & Lauritzen, V. Voldgade 9, 1552 V.



Det gode hus i 4. måned.



f.v. ses o. ing. Th. Jensen, montør H. Svendsen, de tre forhenv. K&L'ere: Rosenkranz, Købler, Th. Nielsen, samt ing. Carlsen.



Fru lrs. Bang. Lrs. Bang, medl. af best. var forhindret i at møde.



Lrs. Bent Simonsen, medl. af best. (tv.) samt revisor Pr. Rasmussen.

Rejsegilde

DEN 10. OKTOBER VAR K&L'S DAG I ALBERTSLUND. 125 GÆSTER, HVORAF HOVEDPARTEN ER INVOLVERET I PLANLÆGNING OG DIREKTE ARBEJDE PÅ VORT 3-ETAPE BYGGERI, VAR MØDT OP TIL REJSEGILDE FOR AT AFLEVERE GODE ØNSKER FOR ET GODT HUS. ^{18. oktober} PRØVEDE AT INDFANGE NOGLE AF DE PORTRÆTTER, SOM VI IKKE SER TIL DAGLIG.



Dir. Muusfeldt (th.) takker entreprenøren, ing. P. Kornerup for godt arbejde.



Dir. H. Willumsen (tv.) og o. ing. Th. Jensen.



Fru dir. Muusfeldt (tv.) og medlem af bestyrelsen, fru E. Levysohn.



Fra v. forh. K&L'piger Frk. Volquartz, fru Olesen, frk. A. Olsen og frk. Larsen.



Fru dir. Willumsen.

Forsidebillede: ing. A. Muusfeldt, adm. dir. og formand for bestyrelsen byder velkommen.

FRA ORIENTERINGSMØDET

ERHVERVEDE ORDRE.

For entreprenørfirmaet Poul Kornerup skal vi udføre el-installationsarbejde i et boligbyggeri med 48 lejligheder på Roskildevej. Lejlighederne skal el-opvarmes og til brug for varmt vand opstilles en varmtvandsbeholder på 72 KW.

Fra Steensen & Warming har vi fået ordre på el-installationerne i deres nybygning på hjørnet af Adamsvej og Gentoftegade til ca. 700.000 kr.

Vi var billigst ved en licitation hos hovedentreprenøren Norvin & Larsen vedr. kontor- og lagerbygning til Kocum Landsværk på Jyllingevej.

Ved en licitation over el-installationerne i en ny maskinhal på Ny Maglemølle Papirfabrik blev vi ligeledes billigst.

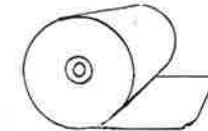

hjælp mig

at samle venner!

DET KAN DA FOR POKKER IKKE VÆRE DEM SELV DER MANGLER MIG ??

HVIS DE SKULLE HØRE OMEEN ELLER ANDEN, SOM IKKE HAR EN AF MIN SLAGS, SÅ SKULLE DET DA IKKE SPILLE NOGEN ROLLE AT HJÆLPE HENDE ELLER HAM TIL AT FÅ SÅDAN EN PÆN OG GRATIS BOG SOM MIG!

ELLER MÅSKE OM AT REDDE EN ANDENS LIV.

JEG SKAL UDELES TIL ALLE, MEN AF EEN ELLER ANDEN GRUND ER DER OPSTÅET NOGLE "SMUTTERE".

JEG KAN FÅ NOGLE FLERE VENNER ENDNU!

JEG HEDDER "VEJLEDNING FOR SAMTLIGE MEDARBEJDERE I K&L".

KA' VÆRE DE SYNES JEG IKKE ER DERES TYPE, MEN DET ÆNDRER SIG VED GENNEMLÆSNINGEN. JEG INDEHOLDER NEMLIG HJÆLP TIL DEM, HVAD ENTEN DET GÆLDER OM AT OPNÅ ET GODE FOR DEM.....

DERES NÆRMESTE OVERORDNEDE SKAFER MIG OMGÅENDE - OG SÅ ER DE SELV GÅRDERET.

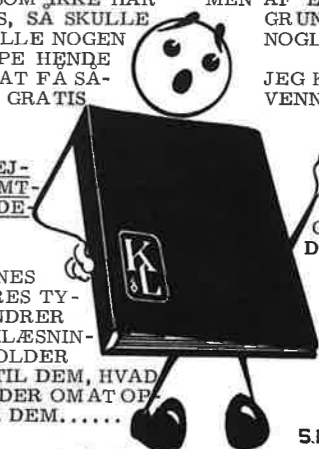

Venlig hilsen

"VEJLEDNING FOR SAMTLIGE MEDARBEJDERE I K&L.

What can you do? Ihr Programm? Vos Projects d'avenir?

Er det spørgsmål, som også mulige udenlandske kunder har for vane at stille den virksomhed, de kunne tænke sig at købe hos. Svaret skal komme hurtigt og helst i form af et ordentligt katalog på et af hovedsprogene, hvis man da vil have blot den ringeste anse for at komme i betragtning.

På et hjemmemarked kan sælgeren undertiden klare sig med, at han enten er kendt for sin vare og dens kvalitet, eller han kan vise sin kommende kunde alle sine dejlige ting. Når det gælder en udenlandsk forespørgsel, bliver billedet et ganske andet. - Det er ikke enhver, der kan bringe sin vare ud til en fremmed egn for en præsentation.

Det kan være, at varen er en sådan at den ikke lader sig flytte, og skulle sælgeren komme i den ellers heldige situation, at køberen falder for den strålende ide at rejse til sælgerens bopæl, går det ofte sådan, at førstnævnte ikke har tid nok til at se på varen fordi han er en mit-fly-går-om-en-time-mand. I sådanne tilfælde må man være på katalog-talefod med hinanden. OG HVORFOR SKULLE DET VÆRE ANDERLEDES FOR K&L?

Selv om vi har en vare, entjenesteydelse - i form af et stykke håndværk, der ikke lader sig bringe hid og did til besigtigelse, er det ikke ensbetydende med, at vi ikke kan fortælle "dem derude" hvad vi kan lave, når det oven i



købet hændery at man gerne vil have det at vide. K&L har nu fået sit katalog i form af akvisitionsbog, foreløbig på engelsk og tysk. Bogen fortæller om vor historie, organisation, vor hele aktivitet, og 17 farveillustrationer giver eksempler på K&L-jobs og dermed på dansk håndværks- og ingeniørmæssig kunnen.



K&L- SPORT



Som meddelt i *K&L* nr. 6 spillede KL I sig i sin første sæson til en hæderfuld 4-plads i F-rækken. (Der var 16 deltagere).

Denne placering gav præmie, - Finn Iversen mødte forleden dag op på redaktionen og fremviste, ikke uden stolthed, det hjemtagne trofæ - en nydelig lille pokal, som således vil være den første i en forhåbentlig lang række præmier fremover.



Finn Iversen med K&L-Sports første præmie.

Mødet i september med ialt 12 fremmødte gik let og uden gnidninger. Frk. Garding ønskede, på grund af manglende tid, at afgå som kasserer.

Hermed siger vi tak til Frk. Garding for godt og veludført arbejde.

Ny kasserer skulle vælges, og Kurt Nielsen var den heldige. Han blev valgt med 11 stemmer.

Kurt Nielsen vil sørge for en postgiro-ordning m. h. t. kontingentindbetalinger, således at disse vil kunne afvikles mere automatisk, og samtidig vil der ikke være anledning til undskyldninger for restancer. Der er stadig mange der skylder for juli og oktober kvartal.

Forøvrigt er Kurt Nielsen's adresse: Jagtvej 15, 4. sal, 2200 N. -

LYSKAMP MOD SPORVEJENE IK.

I oktober spillede KL I en lyskamp mod Sporvejene IK på Valby Stadion, som vi vandt med 9-1.

Vi havde valgt en ny spilletaktik med 4 mand nede, så fjenden løb panden mod muren næsten hver gang.



FRA ORIENTERINGSMØDET

Erhvervede ordrer:

Ombygning af de gamle ejendomme i Bremerholmkvarteret og indretning af et kollegium Edel's Gave.

Bella Centret - udvidelse med en hal.

Ved licitation over nyt plejehjem "Det ny Vesterled" i Gentofte var vi billigst (kr. 1.080.000).

Ved licitation over et stort boligbyggeri med 384 lejligheder i Albertslund var vi nr. 8 af 19 bydende.

Ansvarhavende redaktør: J. Hartvig. I redaktionen: G. Riel, B. Christensen.

Kemp & Lauritzen, V. Voldgade 9, 1552 V.

BADMINTON.

Lørdag d. 15.10. begyndte NYLON-turneringen i Knuthenborghallen. K&L mødte med 4. mand. Kurt Nielsen tog første kamp og gjorde det fint med sejr på 15/5, 15/5. I anden kamp vandt K.N. med 13/12. 2.sæt gik til modstanderen 6/15 og 3.sæt tabte K.N. og så var han desværre ude.

John Kombæk tabte begge sine sæt 5/15, 6/15. Finn Iversen vandt sin første kamp med 15/1, 15/2, men tabte sin anden kamp med 6/15, 5/15. Udo Søkk vandt sin første kamp med 15/8, men gik ned i sin anden kamp, og så var samtlige K&L-folk ude i sneen.

SIDSTE !!

Nu har vi fået 2 rigtige badmintonbaner i Hermeshallen hver mandag fra kl. 22.00 til 23.00.



-aktuelt

Nr. 7

NOVEMBER 1969

1. ÅRGANG



S.O.

Disse energiske instrumentfolk med deres store bus

SELEKTIV UDSILLINGSFORM MED H&B-MOBIL.

H&B står for Hartmann & Braun A.G. (Frankfurt) een af Europas førende fabrikker for instrumentering og automation, som siden 1961 har været repræsenteret i Danmark ved K&L.



K. Hansen (tv.) og K. Schwennesen med H&B-mobil.

IVOR, HVORNÅR, HVORDAN og IVAD KOSTER DET? er de spørgsmåle, man altid har måttet drøfte før stillingtagen til messer og udstillinger, foranstaltninger som næppe helt kan overses i en bedrifts salgsanstrengelser.

I takt med udviklingen i afholdelse af sådanne arrangementer, som i de seneste år har antaget en ligefrem inflatorisk form, bliver ovennævnte fire spørgsmål så aktuelle som ingen-

sinde før. Hvad skal man gøre? - Ja, flere organisationer har ligefrem bygget seminarer over emnet i hi om, at komme frem til visse retningslinier for deltagelse.

Omkostningerne lader sig måle, men spørgsmålet "Hvordan kan vi få et givtigt resultat?" står der og dirrer i luften, og endog ikke plahlægning og prognoser synes her at være egnede medier til at bringe et fingerpeg, og er der noget at sige til det!

Forsidebilledet: Kald det blot en julespøg! Teksten til det kan klares med to ord. Vi indbyder hermed læserne til at gætte disse. Send løsningen, tydeligt mærket med navn og adresse, i lukket kuvert til et af redaktionens medlemmer inden 15. december, 1969. De rigtige løsninger deltager i lodtrækning om 1 flaske Cognak. Løsninger må gerne være ledsaget af et indlæg til *skmidt*.

På udstillinger er det ikke ualmindeligt at se f.eks. instrumentering side om side med æbleskivepander (i funktion). Nuvel, - der afholdes jo også specialmesser, men ikke altid med det udbytte man havde regnet med. Man får ofte interesserede men uvekkende i tale, medens emner med et omgående eller fremtidigt behov går tabt af grunde, som de med kendskab til udstillingssalg kender alt for godt.

VOR INSTRUMENTAFDELING (afd. synes midt i alt dette at have klare problemerne på en for vore kunder og kundemner og os selv helt tilfredsstillende måde, - takket være H&B-mobil.



Bus-interiør med store forhold.

Hartmann & Braun stillede i oktober sin udstillingsbus til vor rådighed for en 14-dages tourne i det ganske land. Turen gik over 4 byer i Jylland til København, hvorfra den returnerede over Nakskov.

Afd. E havde inviteret interesserede fra industri, kommunale værker og videnskabelige institutioner.

Udstillingen vidnede om ægte interesse for produkterne. Således havde afdelingen den glæde at modtage ca. 25 gæster pr. dag i provinsen, og det dobbelte antal i de to dage bussen var ankreret op ved Restaurant Bellahøj i København.

DENNE KÆMPEBUS med sit udstillingsareal på 25 m², eksklusiv dets rustfrie stål køkken og førerkabine var



Foredrag på Bellahøj v. ing. Homann.

udstyret med så rare ting som luft- og gasanalyser, måleværdiomformere, isotopmåleapparater, scanner-udstyr, aut. regulatorer og skriven- de instrumenter.

Alt var anbragt til beskuelse på nogle meget illustrative paneler, som gav de besøgende et værdifuldt overblik over anvendelsesmulighederne.



Busværtinde fru Hacker.

Sideløbende vistes ventiler fra CONO-FLOW samt gasblandepumper og ledningsevne-målere fra WÖSTHOFF.

BUSSENS MANDSKAB bestod fra tysk side af H&B-ingeniørerne Homann, Lüdecke og Meyer samt bussens fører Helgers. Fra dansk side: bussens uundværlige værtinde fru Hacker, som forøvrigt med sit smukke tysk sørgede for en total mangel på sprogforbaskelser.

ENDVIDERE ingeniørerne Kaj Hansen, Schwenne-

sen, Pritzlog og Bay Jensen. Der var virkelig lagt op til at de besøgende ikke skulle gå skuffede fra demonstration og foredrag fra såvel tysk som dansk side.

Med hensyn til hyggeaftener efter lukketid har disse formet sig efter skemaet: lukke kl. 16. - hastigt måltid - afsted til næste by - sørge for strømforsyning der og rette an til at modtage de første gæster kl. 9 næste morgen - gæster som har krav på at møde oplagte foredragsholdere.

AFRIKA igen

E. MUNK CHRISTENSEN, SOM I *skmidt* NR. 2 OG 3 TOG OS MED PÅ SIN REJSE TIL ZAMBIA SLUTTER NU AF MED AT GIVE OS EN LILLE SKILDNING AF SIT JOB DERNEDE.

Efter at være ankommet til Ndola i Zambia og blevet indkvarteret i de dejlige huse, som tilhører fabrikken, kørte vi ud til denne for at hilse på de øvrige danskere.

Næste morgen påbegyndtes arbejdet, men først måtte man jo lære at finde rundt på det kæmpeområde, som kræves for at bygge en cementfabrik. På turen rundt mødte vi tilpas mange afrikanere og italienere til at vi kunne sige, at det var ved at sortne for øjnene.

Af ca. 800 afrikanere og 150 italienere var 28 elektrikere. Hver elektriker havde mindst 1 til 2 afrikanere til at hjælpe sig, så Harry Johansen og jeg havde nok at se til. Det er jo også spændende, at der bliver talt 5 sprog, men det gør ikke det hele lettere.

Nuvel - vi opdagede hurtigt, at arbejdet for det meste blev udført som vi ønskede det, og når man opdager, at det går godt, får man også den portion selvtillid, der skal til især på et sted, hvor man ikke har chancen for lige at ringe hjem og spørge om råd.

Selve arbejdet ligner for en stor del det vi er vant til til daglig, men der kan ikke undgå at være noget nyt. Alle mål på bygninger er i tommer og fod, og kabernes tværsnit måles også i tommer, men det klares hurtigt ved at fabrikere en lille omregningstabel, som man så må gå rundt med i lommen.

Dette med at være veloplagt på trods af den særegne arbejdsform - og tid er ikke faldet afdelingens personale svært. Alle så helt godt ud, da vor udsendte medarbejder blandede sig med andre besøgende under opholdet på Bellahøj. Det skyldes sikkert det gode tysk-danske samarbejde og de mange oplagte gæster, som har sørgt godt for, at afd. E ikke får mindre at bestille med det første.

Red.



Munk Christensen + 1 stk. vandfald. Heldigvis blev der også ind imellem tid til at besøge vel nok verdens største vandfald "Victoria Falls", som ligger på grænsen mellem Zambia og Rhodesia. Det er 1½ km. bredt og vandet falder mere end 100 meter.

I regntiden løber henved 11 millioner liter vand i sekundet ned over faldet, og i tørtiden drejer det sig om 3 til 4 millioner liter. Vandfaldet der ligger i en tropisk regnskov er et fantastisk skue.

Ja, selvfølgelig var vi også på safar. Dette med Afrikas vilde dyr er efter min mening noget der ikke kan beskrives, det må ses.

Sejlturen på Zambezi-floden med dens trængsel af flodheste hører også med til mine interessante minder.

Sluttelig håber jeg, at læserne har fået et lille indtryk af vort job for K&L i Afrika.

Venlig hilsen
Harry Johansen
Munk Christensen.



K&L-SPORT



FODBOLD

I oktober og november har vi spillet træningskampe mod Sporvejene I.F., som vi har fået et godt samarbejde med. Kun 1 kamp har vi tabt (5-2), 1 kamp var uafgjort (7-7), 2 kampe vandt vi med 9-1 og 11-10. Store tal, - men spillet har også været godt fra vor side. Kampene spillede på lysbanen i Valby, som vi har chancer for at have til april hver fredag 18,00 til 19,30. Efter kampene har vi adgang til Sauna samt gyser-bassin.

Indendørs træning foregår stadig på Vigerslev Alle Skole, onsdage 17,00 til 19,00. Vel mødt!!

SØNDAG DEN 23. NOVEMBER stillede K&L et hold til FKBU's "seven-a-side"- på Kløvermarken mod KSIF. Vi havde masser af spil i de 12 min. kampen varede, men vi tabte på grund af den stidige mangel på en god målmand. Altså: 2-1, KSIF gik videre i turneringen, og der blev ingen ændringer til os.

Samme dag om aftenen var der indendørs stævne i Herlev-Hallen. Vi vandt første kamp mod FDB 5-4, Kurt Hansen scorede 3 mål, Jørgen Petersen 1 og Kurt Nielsen 1 mål. Stævnets 2. kamp tabte vi til Magneto 6-1.

ANNONCE

Vi søger stadig en god målmand, - kom frem af busken, hvis du kan klare jobbet! Det gælder selvfølgelig også andre spillere.

BADMINTON

(Flere præmier til K&L)

Ved den afsluttende Nylon-turnering i november vandt K&L's Badminton-afd. sine første præmier i herre-



Finn Iversen (stående) og Kurt Nielsen med deres pokaler for 2. pladsen i Nylon Turneringen



To af K&L-Sport's flittige bamin-ton-damer fra venstre: fru Flink og frk. Lydiksen (begge Indkøbs-afd.) De synes også der burde være flere damer.

double ved Kurt Nielsen og Finn Iversen, der blev nr. 2. I semifinalen mødte vi 2 fra LK, som blev slået med 15-0, 15-4. Så kom finalen, som stod mellem HI og K&L. Første sæt vandt HI med 15-5, andet sæt vandt K&L

4-15, men vi tabte tredje sæt med 15-13. Det var synd og skam, vi kunne have vundet, idet vi var foran 13-11.

Vi har nu 3 baner i Hermes-Hallen, hver mandag fra kl. 22,00 - 23,00, så vi ser gerne, at der også kommer flere damer. Vi takker Udo Sayk for hans store arbejde med at skaffe baner. Selv om trænings-tidspunktet er så sent, er der god tilslutning. Vel mødt!!

SIDSTE!

Husk at betale kontingent. Det koster mange penge til baner og gymnastiksale samt meget andet hver måned. Kurt Nielsen kan træffes til badminton samt fodbold hver mandag, onsdag og fredag.

Vi har nu en aften ledig i gymnastiksalen, så hvis nogle har lyst til lidt gymnastik, så meld blot til gennem Kurt Nielsen eller Finn Iversen. Og så til slut ønsker vi samtlige medlemmer af K&L-Sport en glædelig Jul og et godt Nytår.

bestyrelsen.

Personalenyt

RUNDE DAGE:

Ja, den er jo ikke helt almindelig denne anordning:



og den hører ikke egentlig hjemme under Personalia, men nu har vi haft den på redaktionsbordet gang på gang, og den "tiltaler" os mere og mere, og skal vi nå at fejre dens 60 års dag, skal det være nu. Den er et K&L-produkt til industribrug. I værkstedsbogen fra 1909 står un-

der december anført (med sirlig håndskrift): "Kombineret støvsuger- og brandsprøjte".

Afdelingschef F. Dietz fylder 60 år den 11/1.70.

Montør Poul Christensen fylder 75 år den 17/1.70.

FRA ORIENTERINGSMØDET

ERHVERVEDE ORDRE.

Plejehjemmet "det ny Vesterled" i Gentofte (Lic.), nævnt i nr. 7, er nu godkendt af kommunen, og vi har fået overdraget arbejdet.

Vi var billigst ved licitationen vedr. Hoffmann & Sønner, Malervangen, Herstedøster Industriby. Det drejer sig om et kontorhus, (ca. 235.000 kr.). Iøvrigt skal vi udføre installationsarbejder i malerværksted.

For LK-NES skal vi opætte neon-skilt ved hovedporten i Haraldsgade.

REDAKTIONEN ØNSKER

"K&L-aktuelt"s LÆSERE

EN GLÆDELIG JUL.

Ansvarhavende redaktør: J. Hartvig. I redaktionen: G. Riel, B. Christensen.

Kemp & Lauritzen, V. Voldgade 9, 1552 V.



-aktuelt

Nr. 8

DECEMBER 1969

I. ÅRGANG



Klub K&L 65 år

Fredag den 21. november kunne Klub K&L fejre sin 65 års fødselsdag.

Dagen markeredes ved en reception i "spjældet". Repræsentanter fra andre klubber samt fra K&L's funktionærforening og direktion var mødt op for sammen med klubbens

bestyrelse og medlemmer at fejre dagen. Postvæsenet havde heller ikke glemt dagen, og ligeledes kunne klubben glæde sig over besøg fra to tidligere K&L-folk: forbundsformand Arne Petersen og afdelingsformand Svend Thomsen.

 **Åbnet** præsenterer Klub K&L's bestyrelse:



fra venstre:
Kjær Davidsen, kasserer - L. Børgesen, best. medl. - Sv. Jønsson, sekretær - E. Munk Christensen, formand - B. Christensen, næstformand.

GRATULANTERNE FIK LEJLIGHED TIL AT OPFRISKE MINDER:



FORSIDEBILLEDET:

Jørn Ørum (tv) og Udo Sayk på jobbet med hydraulisk værktøj til presning af kabelsko, 400 mm² maks. tryk 20 tons.

General- forsamling

i FUNKTIONÆRFORENINGEN 11/11 69.

NY KASSERER + DYRERYG

Sted: Orkide-terrassen ved 18-tiden. Et virkelig velegnet GF-lokale med dæmpet belysning, fraset de spotlights der her og der sender deres jbnønhørlige stråler ned på sektioner af en medlemsskare på 93 fremmødte. Forresten, - hvornår var vi sidst så mange samlet? Det var da et flot fremmøde, og det må åbenbart tydes i retning af voksende sammenhold, - for det kan vel ikke være på grund af rygter om en god middag? - eller på grund af, at der nok var "noget i luften"?

Korrekt og med sans for detaljer styrede Myhre som dirigent generalforsamlingen igennem tids nok til at forhindre restauratørens obligate bekymring for sovsen (sauceen, om forladelse).

Formand Geisler's beretning var kort og klar. Som svar på spørgsmål fra salen om hvad overskuddet skulle bruges til, replicerede kassereren: "Til at spise for i aften". Så var vi så kloge. --

Forslag til ny bestyrelse var ikke udeblevet. Efter disse kunne man vælge mellem en liste "A" og en liste "B" hver indeholdende en "grydeklar" bestyrelse. Disse og flere andre forslag, hvoraf enkelte vel nok kunne se ud til at rumme noget brugbart til styrkelse af den selskabelige aktivitet, strandede. Dog stillede den siddende bestyrelse sig villig vil at underkaste et arrangement-forslag en forskning.

Iøvrigt havde bestyrelsen det hele klart, - og så var der jo immervæk det der med sauceen. Altså: Fru Fals afgik som kasserer efter eget ønske og efter syv slidsomme år med veludført arbejde.

Fru Folkmann blev valgt til posten, og ellers forblev bestyrelsen uforandret således:

Geisler Hansen	-	formand
H. Engel	-	næstformand
Fru Folkmann	-	kasserer
Frk. I. Garding	-	sekretær
V.G. Mehlsen	-	best. medl.

Til suppleanter blev valgt fru Riel og O. Nordly.

Og så serveredes der drinks ved siden af i et andet lokale, der var velegnet til at debatere alt det man "ville have" sagt eller havde "været ved" at sige.

Den lækre middag: fisk, dyreryg, is, vin ad libitum vakte almindelig anerkendelse, men - ja, nu er den der igen, den med sauceen - hvorfor var der ikke vildtsauce til "ryggen".

Den meget hyggelige stemning varede hele aftenen, og der blev danset til så sent som kl. 2 (det forstod formanden at ordne). Vore mange smarte damer gjorde sig forøvrigt godt. Et dejligt K&L-arrangement. Hvad med en snarlig ekstraordinær generalforsamling?

red.



- Der står Olsen, der havde skrivebord bag ved mig. Han fotograferede ved personalefesten.

Afd. T centralt placeret —

Afdeling T (Belysningsafdelingen), der sorterer under O. Norden Andersen får fra 1. januar en bedre placering. Afdelingen ved K. B. Madsen og N. Folkmann som nu i to år har haft til huse med kontor, udstilling og lager i lagerhallen i Albertslund flytter til 2. sal i bagbygningen i Vester Voldgade, hvor tidligere elektromekanisk værksted havde hjemme. Lokalet på 2. sal er istandgjort, og med dets ca. 200 m² lager - og ca. 25 m² kontorplads byder det på gode og til-

fredsstillende pladsforhold for afdelingen.

Ved denne placering får afdeling T og butikken mere gavn af hinanden i form af hurtigere og mere direkte kontakt.

Afdelingen bygger på objektsalg af især udendørs armaturer fra BEGA i Tyskland og armaturer fra HØVIK i Norge, med hvilke firmaer K&L har haft forbindelse i mange år.

Det udendørs udstillingsareal i Albertslund bibeholdes.



Lokalet på 2. sal under indretning med lagerreoler



Udstillingen for udendørs armaturer i Albertslund